

# JCV Shipping Plataforma Digital

**Nice to ship you!**

1. Quiénes somos
2. Principales retos
3. Nuestra plataforma digital
4. Caso de éxito

# 1. Quiénes somos

- Fundada en 1996, JCV Shipping & Solutions es una empresa familiar especializada en transporte marítimo internacional de mercancías.
- Instalaciones propias orientadas a reforzar nuestra especialización: Depot de contenedores y apartadero ferroviario
- Nuestro trato diario con las necesidades reales de nuestros clientes, nos empujan a desarrollar soluciones exclusivas e innovadoras
- Entre ellas, el desarrollo de software propio para el control, gestión y análisis de sus embarques, integrados en una única plataforma online para dar el salto de lo tradicional a lo digital, manteniendo nuestra ventaja diferencial: el equipo humano

## 2. Principales retos

1.- Aportar **valor añadido** a cargadores y navieras en un nuevo mundo digitalizado para **iluminar** el tránsito marítimo y servir como **nexo de unión** entre ambas partes

## 2. Principales retos

2.- Adaptarse a las **nuevas tecnologías** para ser un facilitador e integrador del día a día de sus clientes...

## 2. Principales retos

3.- Ofrecer una gestión **sencilla, intuitiva** e **integrada** donde **las personas** sean un elemento diferenciador en empresas digitalizadas que quieran seguir **aportando VALOR** a exportadores e importadores regulares que requieren atención personalizada y profesional.

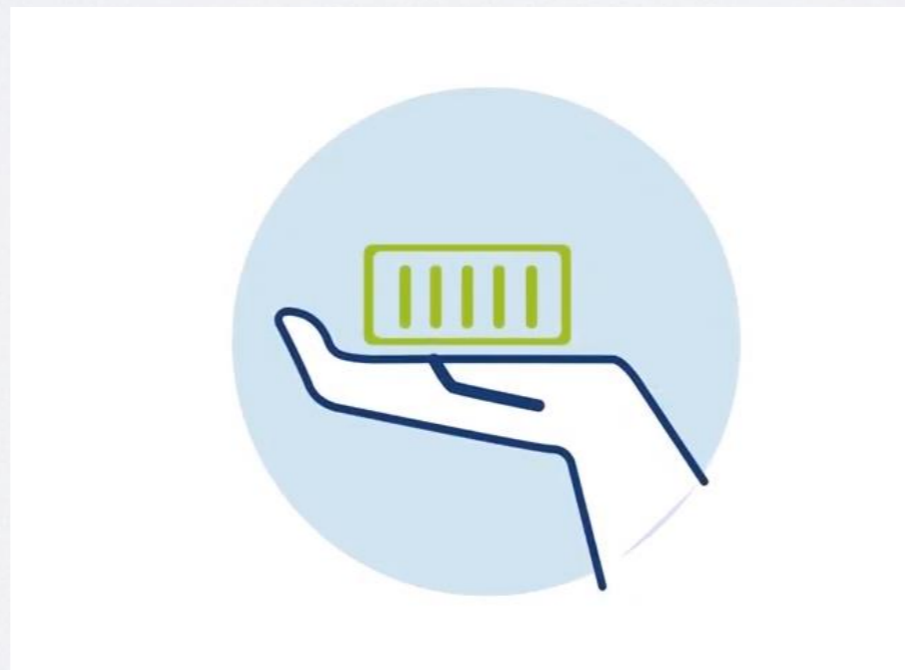

# 3. Nuestra plataforma digital

- Soluciones inteligentes que hacen más sencillo tu día a día

## Quotation Creator

Regístrate y obtén online cotizaciones exclusivas y personalizadas para cualquier tipo de operaciones con total transparencia. Sin restricciones.

## Sonar Vision

Accede a toda la información de tus embarques y su posición geográfica en tiempo real.

## Bitácora Command Screen

Monitoriza y gestiona el día a día de todos tus embarques en una sola pantalla.

## Shipping Analytics

Una herramienta completa para evaluar los resultados de tus operaciones y tomar decisiones.

## Supply Chain Support

Optimizamos áreas de tu cadena de suministro para que puedas lanzarte con garantías a realizar expediciones marítimas.

# 3. Nuestra plataforma digital

Beneficios:

- Agilidad y fluidez en la operativa diaria

- Geolocalización en tiempo real

- Notificación inmediata de incidencias supervisadas y cambios de última hora

- Cotizaciones online

- Control total del embarque una vez la mercancía abandona tus instalaciones

# 3. Nuestra plataforma digital

**JCV beta**

Home > Dashboard

**CONSIGNMENT TRACKING - Real-time control**

Mapa Satélite

Google

Caption: Current position of the ship Port of origin/destination Port of trans-shipment

**LATEST SHIPMENTS IN TRANSIT**

Booking	Destination/origin	JCV reference	Status
	NANJING	I2018-00565	In transit
55381514	HONG KONG	E2018-01191	In transit
2785191	ASHDOD	E2018-01220	In transit
50049429	BRISBANE	E2018-01246	In transit
52048195	NORFOLK	E2018-01194	In transit

**BOOKINGS PENDING SHIPMENT**

Booking	Origin/Destination	JCV reference	E.T.D.
57050540	NORFOLK	E2018-01294	30/06/2018
	NANJING	E2018-01295	28/06/2018
	PIREO	E2018-01306	28/06/2018
	NANJING	E2018-01307	28/06/2018
0488C0122437	NANJING	E2018-01289	28/06/2018

**LAST DOCUMENTATION ISSUED**

Destination/Origin	JCV reference	Document	Download
ISTAMBUL	I2018-00192	Invoice	
HONG KONG	E2018-00683	Invoice	
TEKIRDAG	I2018-00487	Invoice	
ASHDOD	E2018-01220	Departure Confirmation	
NANJING	I2018-00534	Departure Confirmation	

# 3. Nuestra plataforma digital

JCV reference	Booking	Imp./Exp.	Destination/origin	B/L	Recipient	Booking	Status	Container no.
E2018-01307		Export	NANJING			17/08/2018	In warehouse of origin	5 containers
E2018-01274	048BC0122136	Export	NANJING			17/08/2018	In warehouse of origin	5 containers
E2018-01266	048BC0121823	Export	NANJING	MEDUBC057545		10/08/2018	In warehouse of origin	5 containers
E2018-01265	048BC0121822	Export	NANJING	MEDUBC057552		10/08/2018	In warehouse of origin	5 containers
E2018-01229	048BC0121278	Export	NANJING	MEDUBC056430		10/08/2018	In warehouse of origin	5 containers
E2018-00788	4512174110	Export	NANJING	COSU4512174110		21/06/2018	In transit	5 containers
E2018-01205	048BC0121032	Export	NANJING	MEDUBC052025		01/08/2018	In transit	5 containers

# 3. Nuestra plataforma digital

- DATOS DEL EXPEDIENTE:**
  - Ref. JCV: E2019-01994
  - Fecha Expediente: 06/09/2019
- DATOS DEL ENVÍO:**
  - B/L Number: [Empty]
  - Naviera: Hapag Lloyd
  - Receptor / Embarcador: [Empty]
- País Origen:** ESPAÑA
- Puerto Origen:** BARCELONA
- ETD:** 04/10/2019 (Confirmada)
- País Destino:** AUSTRALIA
- Puerto Destino:** FREMANTLE
- ETA:** 15/11/2019

**DETALLE CONTENEDORES:**

Ref. Cliente	Nº Container	Tipo	Fecha Carga	Lugar Carga	Peso bruto	Peso VGM	Precinto	Estado	Total contenedores: 3x40' HC
AC2145920	BMOL5073850	40 HC	20/09/2019	ZARAGOZA	13329	17180		En tránsito	[Icon]
AC2145992	UACU265099	40 HC	23/09/2019	ZARAGOZA	10980	14950		En tránsito	[Icon]
AC2145994	HXUB112800	40 HC	23/09/2019	ZARAGOZA	14698	18548		En tránsito	[Icon]

**DOCUMENTACIÓN RELATIVA AL EXPEDIENTE:**

Documentos recibidos por JCV	Fecha	Documentos emitidos por JCV	Fecha
DOCUMENTACIÓN DEL CLIENTE	23/09/2019	Confirmación de Reserva	19/09/2019
DOCUMENTACIÓN DEL CLIENTE	23/09/2019	Confirmación Salida	07/10/2019
DOCUMENTACIÓN DEL CLIENTE	23/09/2019		
DESPACHO DE ADUANAS/ T2. / TRANSITO	25/09/2019		

**INFORMACIÓN DEL BUQUE:**

Buques: BARCELONA - SINGAPORE -> MILLAU BRIDGE (Current)  
SINGAPORE - FREMANTLE ->

**MILLAU BRIDGE 023E**

Bandera: Panama  
Puerto Destino: FREMANTLE

MO: 9706736  
Gros Ton: 150709  
MMSI: 371215000  
Deadweight: 147443 t  
Call Sign: DQSW2  
Year Built: 2015

Length Overall x Breadth Extreme: 365.94m x 51.2m

Última posición recibida: (38.29259, 15.67706) 2019-10-17 08:02:15

**Mapa:** A world map showing the shipping route from Barcelona, Spain to Fremantle, Australia. The map includes a legend: Posición actual del embarque (red dot), Puerto de origen/destino (blue anchor), and Puerto de transbordo (green anchor).

# 3. Nuestra plataforma digital

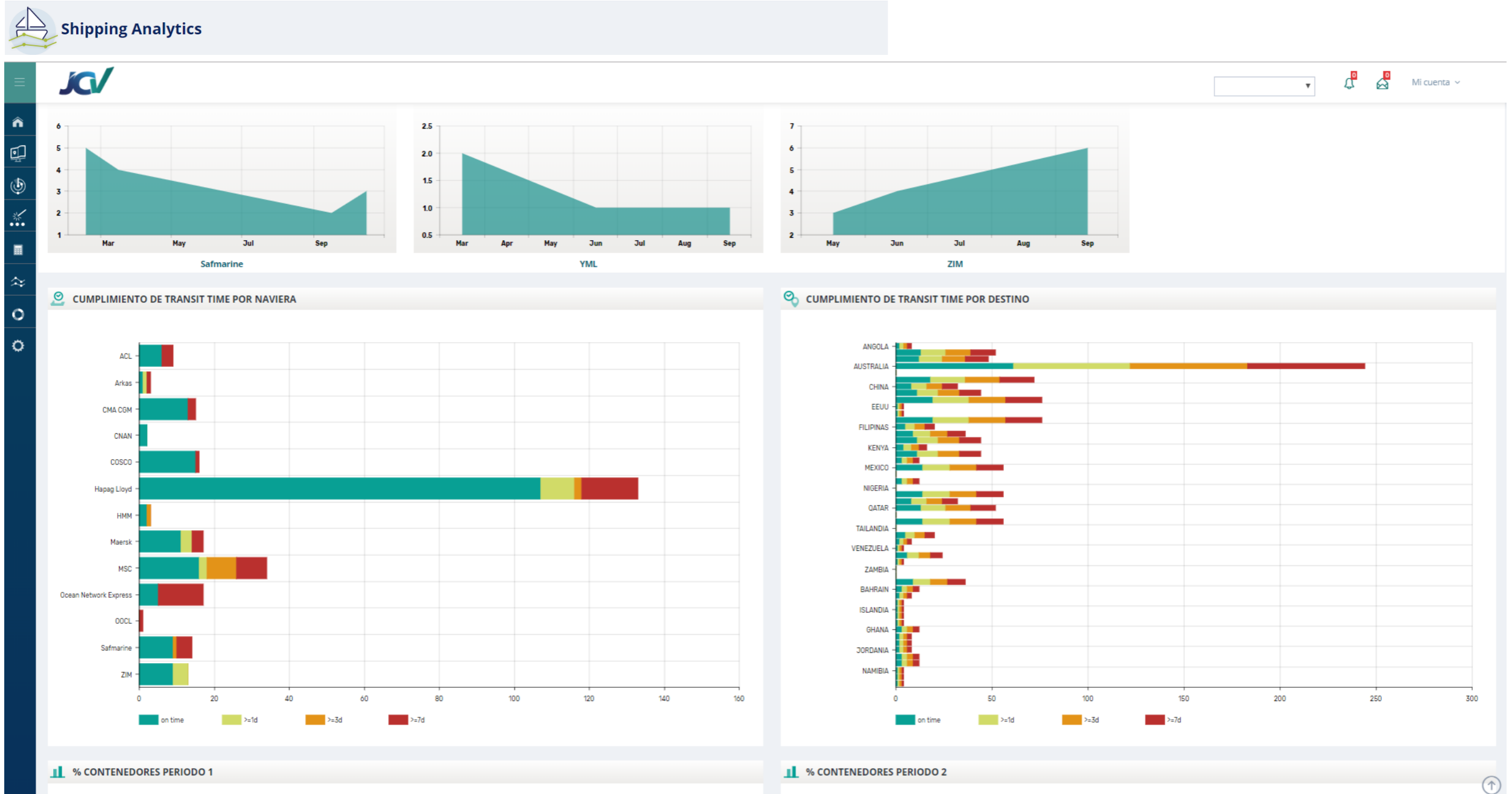

# 3. Nuestra plataforma digital

**ROLES**

- ADMINISTRADOR**
  - Dashboard
  - Bitacora Command Screen
  - Sonar Vision
  - Detalle de Expediente
    - Datos del Expediente
    - Datos del Envío
    - Detalle Contenedores
    - Documentación Expediente
    - Información del Buque
  - Quotation Creator
  - Facturacion
  - Shipping Analytics
  - Ayuda
  - Configuración
- USUARIOS**
  - Dashboard
  - Bitacora Command Screen
  - Sonar Vision
  - Detalle de Expediente
    - Datos del Expediente
    - Datos del Envío
    - Detalle Contenedores
    - Documentación Expediente
    - Información del Buque
  - Quotation Creator
  - Shipping Analytics
  - Ayuda
- ADMINISTRACIÓN**
  - Dashboard
  - Bitacora Command Screen
  - Sonar Vision
  - Detalle de Expediente
    - Datos del Expediente
    - Datos del Envío
    - Detalle Contenedores
    - Documentación Expediente
    - Información del Buque
  - Quotation Creator
  - Facturacion
  - Shipping Analytics
  - Ayuda
- INVITADOS**
  - Dashboard
  - Sonar Vision
  - Detalle de Expediente
    - Datos del Expediente
    - Datos del Envío
    - Detalle Contenedores
    - Documentación Expediente
    - Información del Buque
  - Ayuda
- DEMO**
  - Dashboard
  - Sonar Vision
  - Detalle de Expediente
    - Datos del Expediente
    - Datos del Envío
    - Información del Buque
  - Ayuda

**USUARIOS**

Nombre	Empresa	e-mail	Habilitado	Rol / Cambiar	Eliminar
--------	---------	--------	------------	---------------	----------

Nombre:  Apellidos:  Email:  Rol:

# 4. Caso de éxito

el MERCANTIL

## BSH confía en JCV para la trazabilidad de hasta 20.000 contenedores anuales

La plataforma de seguimiento y gestión de JCV integra información que los actores de la cadena logística ofrecen de manera independiente

JCV

EL MERCANTIL |

9 de mayo de 2019

<http://elmercantil.com/2019/05/09/bsh-confia-en-jcv-para-la-trazabilidad-de-hasta-20-000-contenedores-anuales/>

# Nice to ship you!

Nice to ship you!

Muchas gracias!

Nice to **ship** you!

[jcvshipping.com](http://jcvshipping.com)  
[ycalvo@jcvshipping.com](mailto:ycalvo@jcvshipping.com)

BARCELONA:  
World Trade Center,  
Muelle de Barcelona, Edificio Sur - 2ª planta, 08039, Barcelona  
+34 935 451 177  
[info@jcvshipping.com](mailto:info@jcvshipping.com)