Resultats i activitats d'ACCIÓ

2021

ACCIÓ
Catalonia Trade & Investment

Generalitat de Catalunya

Fem avui l'**empresa** del demà

Resultats i activitats d'ACCIÓ
2021

© Agència per la Competitivitat de l'Empresa, ACCIÓ, 2022

Tots els drets reservats.
Es prohibeix la reproducció total o parcial d'aquesta memòria per qualsevol mitjà o procediment sense l'autorització per escrit dels titulars del *copyright*

Barcelona, juliol de 2022

Continguts

Agència per a la Competitivitat de l'Empresa (ACCIÓ) 6

Principals resultats (ACCIÓ) 8

Programes prioritaris 12

- ProAcció 4.0 14
- ProAcció Green 15
- Catalonia Exponential 16
- International eTrade 17
- Programa Startups 18
- Next Generation EU 22
- Programa Noves Oportunitats de Negoci 22

Àmbits temàtics 24

- **Estratègia Empresarial** **26**
  - Orientació Empresarial i Promoció de Fires 27
  - Iniciatives de Difusió, Capacitació i Dinamització de la Innovació 28
  - Delegacions Territorials 30
  - Polítiques de Clústers 31
- **Transformació Tecnològica i Disrupció** **35**
  - Transferència Tecnològica 38
  - *Open Innovation* 36
  - Innovació Internacional 39
  - R+D 41
- **Negoci Internacional** **42**
  - Iniciació a l'Exportació 43
  - Gestió de Barreres a la Internacionalització 44
  - Serveis a la Internacionalització 46
- **Inversió Estrangera** **48**
  - Pla de Promoció a Catalunya 49
  - Projectes d'Inversió Materialitzats i Gestionats 50
  - Pla de Seguiment i Acompanyament d'Empreses Implantades a Catalunya (*aftercare*) 52
  - Ajuts Alt Impacte 52
  - Servei Multiplicadors 53
  - Servei de Localització empresarial 53
  - Servei de Mobilitat de Directius 53
  - Servei Assessorament d'Incentius 53
- **Gestió d'Oficines Exteriors i Mercats** **54**
  - Resultats de les Oficines Exteriors 55
  - Actuacions Agrupades a l'Exterior 56

Àmbits transversals 58

- Relacions Institucionals 60
- Participacio en xarxes 61
- Oficina de Projectes Europeus 62
- Acreditació 64

Grans Esdeveniments 68

- Clusters Day (setembre 2021) 70
- Exponential Day #3 (octubre 2021) 70
- 28a edició de la Setmana de la Internacionalització (octubre 2021) 71
- Networking Startup to Funding (novembre 2021) 71
- 4YFN (juny 2021) 72
- ISE - Integrated Systems Europe (juny 2021) 72

Agència per a la Competitivat de l'Empresa (ACCIÓ)

ACCIÓ és l'Agència per a la Competitivitat de l'Empresa de la Generalitat de Catalunya, que vol contribuir a l'èxit de les empreses en el mercat a través del foment de la innovació, la internacionalització empresarial i l'atracció d'inversió estrangera, com els tres principals pilars d'actuació. Per dur a terme aquesta tasca, ACCIÓ disposa, a més, dels clústers i el finançament com a eines de suport.

En aquest document s'inclouen els **resultats de les principals actuacions, programes i serveis** dirigits a l'empresa desenvolupats per ACCIÓ durant el 2021.

Estructura laboral

Personal laboral Catalunya

302

Personal Oficines Exteriors

138

Becaris Catalunya

28

Becaris Oficines Exteriors

13

Total

481

Principals resultats d'ACCIÓ

Resultats globals

+33.000
clients atesos

10.900
llocs de treball generats directa i indirectament

+19.000
projectes **acompanyats**

+1.300 M€
d'inversió mobilitzada

+3.100
sol·icituds d'ajuts **presentades** de

+3.300
empreses

1.154
sol·icituds d'ajuts **aprovades** de

1.350
empreses

55,6 M€
import d'ajut

488,7 M€
d'inversió mobilitzada a través dels ajuts

1 €
de pressupost en ajuts

8,8 €
d'inversió mobilitzada a través dels ajuts

8,1
índex mitjà de **satisfacció global d'ACCIÓ**

+50,2
Índex de recomanació d'ACCIÓ
(Net Promoter Score)

Reconeixements 2021

fDi European Cities and Regions of the Future 2022/2023

L'estratègia de captació d'inversió estrangera d'ACCIÓ ha estat reconeguda pel grup Financial Times com la millor en la categoria de **"Grans regions europees del futur 2022-2023"**. L'estratègia de Barcelona també ha estat reconeguda com la millor entre les ciutats europees.

Exo Awards

ACCIÓ, a través del programa Catalonia Exponential, ha guanyat l'**EXO Award** dins de la categoria **Open Category** com a exemple de bones pràctiques en la implementació de **processos de transformació empresarial** dins les organitzacions.

Impacte ACCIÓ

Impacte en R+D

258,5 M€
mobilitzats d'inversió en R+D privada

=

12 %
del total de despesa en R+D privada de Catalunya[1]

Impacte de les Oficines Exteriors

1 €
invertit a les Oficines Exteriors

=

29 €
en exportació

38 €
en captació d'inversions

[1]*Darreres dades disponibles sobre R+D privada de Catalunya*

Impacte d'ACCIÓ en Internacionalització

471,7 M€ d'exportacions a través de projectes gestionats per ACCIÓ

Les exportacions dels projectes gestionats per ACCIÓ han fomentat la creació de **+1.430** llocs de treball a Catalunya

Impacte d'ACCIÓ en captació d'Inversió Estrangera

612 M€ d'inversió estrangera atreta a Catalunya. Rècord històric d'inversió atreta a Catalunya amb el suport d'ACCIÓ

221 € d'inversió atrets per cada euro de pressupost dedicat a captació d'inversions

134 llocs de treball creats o mantinguts per cada recurs humà de Catalonia Trade & Investment

Programes prioritaris

ProACCIÓ 4.0

Programa de **suport a les pimes en el seu procés de transformació tecnològica**, tant per a la incorporació de noves tecnologies com per a la integració de *hubs* i ecosistemes d'innovació.

ProACCIÓ 4.0 actua com a finestreta única a Catalunya per sensibilitzar, acompanyar i assessorar les empreses per abordar la transformació tecnològica 4.0.

Sensibilització

29
sessions de promoció

+2.600
persones assistents

4
Marketplaces de solucions 4.0 amb **més de 30 persones participants**

Capacitació

72
empreses participants en el curs **"Indústria 4.0: Com abordar els reptes de la digitalització empresarial"**, dirigit a empreses industrials i realitzat en col·laboració amb la Comissió Indústria 4.0 dels Enginyers de Catalunya (representada pel Col·legi d'Enginyers Industrials de Catalunya)

93
assessoraments realitzats a **87 empreses** en temes d'indústria 4.0, entre elles les empreses que participen en el programa Activa Indústria 4.0 del Ministeri d'Indústria, Comerç i Turisme

Ajuts

Cupons a la Competitivitat: Indústria 4.0

Ajuts per a la **contractació de serveis d'innovació i implementació de tecnologies** que incloguin els aspectes relacionats amb la transformació tecnològica de les pimes catalanes cap a la indústria 4.0, executats per proveïdors acreditats per ACCIÓ.

1.056
projectes i empreses presentats

415
projectes i empreses aprovats

6 M€
en ajuts

6,3 M€
d'inversió mobilitzada

ProACCIÓ Green

El programa engloba serveis, ajuts i activitats d'ACCIÓ per situar la **sostenibilitat** com un dels eixos estratègics de l'empresa a través d'una **innovació responsable** i utilitzant la tecnologia com a palanca de la transformació verda.

Sensibilització

28
sessions de sensibilització

1.336
empreses i entitats impactades

1
marketplace amb **més de 160 persones assistents**

Capacitació

3
tallers de formació amb

+570
persones participants

113
assessoraments realitzats a

93
empreses

5
diagnosis portades a terme a empreses

28
solucions *green* incorporades al Catàleg de solucions d'economia verda i circular

Actes

350
persones assistents al Circular Economy Hotspot Catalonia 2021

Ajuts

Nuclis de recerca industrial i desenvolupament experimental

Incentiven la realització d'activitats de recerca industrial i desenvolupament experimental en **projectes d'economia circular**, específicament en l'àmbit dels residus.

35 projectes i empreses presentats

16 projectes i empreses aprovats

+1,6 M€
en ajuts

+3,7 M€
d'inversió mobilitzada

Catalonia Exponential

Programa que té per objectiu **accelerar la transformació de les empreses i entitats** aprofitant els canvis disruptius de l'entorn i convertint-los en oportunitats de creixement global.

Sensibilització

4 **tallers de disrupció** amb **50** empreses participants

19 empreses participants en **tallers individuals d'assessorament** sobre atributs d'exponencialitat

25 empreses disruptives participants en la Segona edició del **Catalonia Exponetial Leaders**

Capacitació

1 curs de Corporate Venturing per a **70** empreses

1 *"Tour around the world"* amb la participació de **49** empreses

7 *"Disruptours"*, amb **76** persones participants

Ajuts

Noves iniciatives disruptives

Ajuts destinats a projectes d'**assessorament per a l'acceleració de la innovació de l'empresa** a través del desenvolupament de noves iniciatives disruptives.

232
projectes i empreses presentats

70
projectes i empreses aprovats

+1 M€
en ajuts

+1 M€
d'inversió mobilitzada

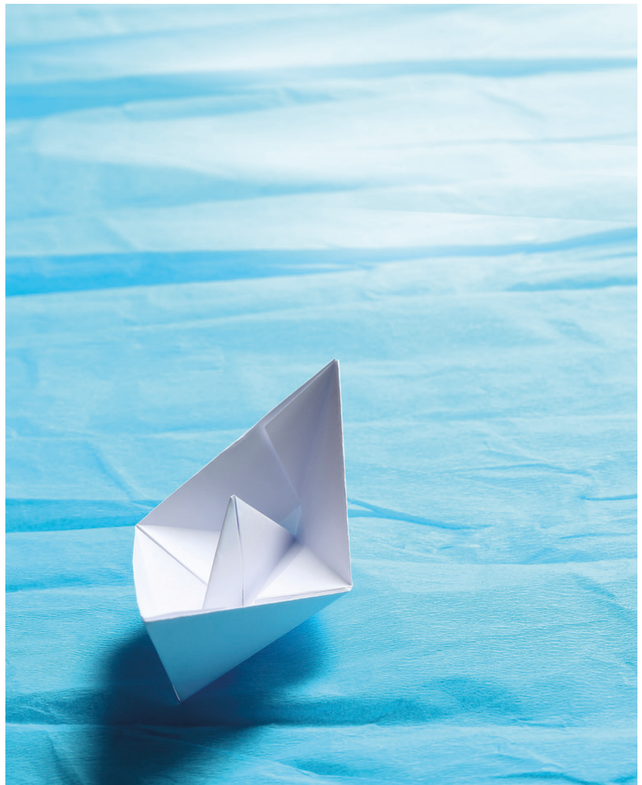

International eTrade

Servei de **capacitació, assessorament i suport** en la implementació de l'estratègia de l'empresa a nous mercats.

Sensibilització

11 sessions de sensibilització amb **1.866** persones assistents

Capacitació

258
empreses participants al Curs ***"Amazon Despega"***

Impacte edició 2020

- El **75 % de les empreses participants** al mòdul de capacitació considera que la participació al programa eTrade els ha ajudat a augmentar vendes en els 9 mesos posteriors a la participació al programa.
- S'estima un augment de vendes global de **590.000 €** entre els participants en el programa (9 mesos després).

Ajuts

Cupons eTrade

Incentiven la **promoció internacional de les empreses** a través dels canals digitals i bescanviar per serveis com ara l'anàlisi de la presència actual de l'empresa als canals digitals.

També promouen la definició de l'estratègia digital internacional (objectius, selecció de mercats i públics objectiu, identificació de la proposta de valor i definició dels canals digitals i fases del cicle de venda); i el pla d'accions a canals digitals i anàlisi de costos aproximats.

145
projectes i empreses presentats

101
projectes i empreses aprovats

+0,6 M€
en ajuts

+0,62 M€
d'inversió mobilitzada

Projectes: eTrade Implementació

Suport en la **implementació de l'estratègia** en diversos aspectes clau, com ara la validació del mercat, l'anàlisi legal i de barreres, i l'adaptació del producte.

153
projectes i empreses presentats

45
projectes i empreses aprovats

+0,4 M€
en ajuts

+1,1M€
d'inversió mobilitzada

Programa startups

Aquest programa té l'objectiu de **reforçar el posicionament de Catalunya com a hub de startups** europeu, aixecar startups i projectes amb alt potencial de creixement, i augmentar les connexions internacionals de l'ecosistema, especialment amb les més disruptives.

- Catalunya compta **amb 1.900 *startups* el 2021, un 11 % més que l'any anterior, i que ocupen 19.300 persones.**
- Les *startups* catalanes han marcat un rècord històric d'inversió amb **1.479 M€**. Barcelona ocupa la **6a posició en el rànquing** de la Unió Europea.
- El **47%** de les startups treballa en tecnologia ***deep tech.***

Sensibilització

9 "Esmorzars de finançament" virtuals, amb
1.127 persones assistents

5 *"Showrooms* / Tallers de finançament alternatiu" virtuals, amb
498 persones assistents

4 sessions virtuals de "l'Inversor respon", amb
218 persones assistents

3 *"Scaleup talks"* amb
246 persones assistents

Capacitació

Servei d'Assessorament Financer per a *startups*

Posa a la disposició de les empreses un expert que analitza les necessitats del projecte i **les diferents vies per accedir al finançament.**

161
empreses ateses
3,1 M€
de finançament obtingut
55
empreses ateses per potenciar l'obtenció de finançament EIC Accelerator de la CE
27 M€
mobilitzats

Mentoring exprés i internacional

Assessorament per part dels mentors acreditats per ACCIÓ (experiència, coneixement i *networking*).

25
startups participants en servei de *Mentoring* exprés
13
startups participants en servei de *Mentoring* internacional

Internacionalització de l'ecosistema de *startups*

International Tech Event (Slush a Finlàndia i Hello Tomorrrow a França)

Actuació presencial agrupada per acompanyar *startups* (principalment, però també inversors i corporacions) a esdeveniments internacionals (fires, sobretot).

L'**International Tech Event** ajuda a connectar les empreses catalanes amb l'ecosistema del país on té lloc l'esdeveniment amb l'objectiu de tenir-hi presència.

2
sessions organitzades
21
startups participants

Tech Events a Hong Kong i Corea *(NextRise)*

2
sessions virtuals realitzades
9
startups participants

Jornades de talent Internacional

1
jornada realitzada
10
startups participants

International Pitch Sessions (*ConsumerTech*-Miami, AI-París, Corea)

Espai virtual perquè les *startups* catalanes puguin presentar els seus projectes a inversors internacionals.

3
sessions organitzades
20
startups participants

Reverse Pitch (*Life Sciences*-Regne Unit, Itàlia, *Fintech*-Alemanya-Berlín)

Trobades entre inversors locals i inversors d'alguna ciutat, regió o país determinats. És un acte tancat on els inversors fan contactes i donen a conèixer el nostre ecosistema inversor, amb l'objectiu d'incrementar llaços internacionals i de compartir *dealflow* en el futur.

3
sessions organitzades
20
startups participants

Open Innovation Challenge

458
startups catalanes participants

Eines

Plataforma Barcelona & Catalonia Startup Hub

Eina dinàmica que reflecteix la realitat emprenedora de Catalunya i que ha proporcionat un major coneixement del perfil de les empreses emergents que en formen part.

+1.900
empreses emergents en formen part

Recomanador de finançament alternatiu

Eina interactiva, gratuïta i personalitzada que aconsella, a través de cinc preguntes, quina és la **millor combinació** perquè l'empresa es financi.

107
finançadors amb fitxa al Recomanador

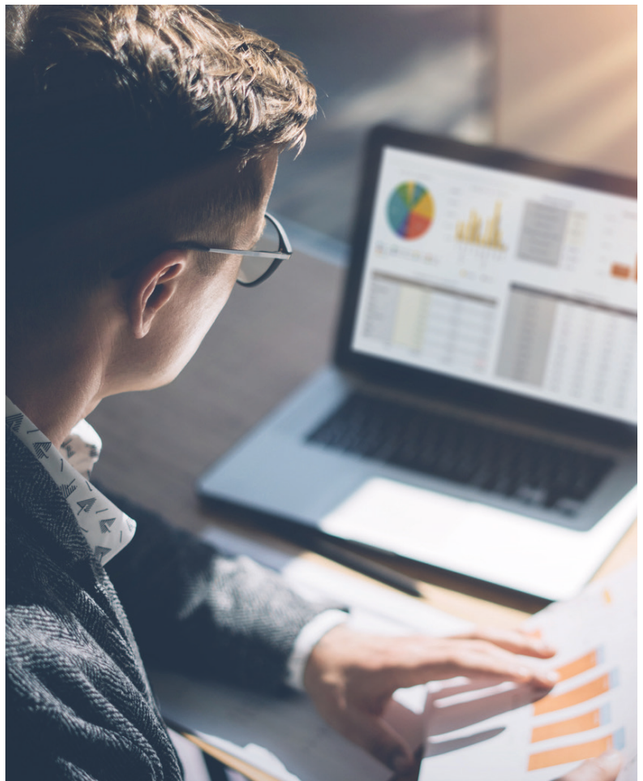

Ajuts

Startup Capital

Ajut per a ***startups* tecnològiques emergents** que necessiten finançament per portar a terme les fases inicials del negoci, desenvolupar el seu producte o servei i validar el model de negoci per arribar al mercat.

175
projectes presentats
25
projectes aprovats

1,8 M€
en ajuts

3,6 M€
d'inversió mobilitzada

Ajut a les Xarxes d'Inversors Privats (XIP)

Ajut dirigit a les **Xarxes d'Inversors Privats** acreditades per ACCIÓ que incentiva el **tancament d'operacions d'inversió amb empreses catalanes innovadores** en fases inicials i amb un alt potencial de creixement

9
projectes presentats
7
projectes aprovats

0,17 M€
en ajuts

Next Generation EU

L'oficina Next Generation es va crear en paral·lel a Barcelona i Madrid el novembre del 2021, per **facilitar l'accés de les empreses catalanes als fons de la UE**. L'objectiu és contribuir a la captació, per part de les empreses catalanes, de més del 20 % dels fons Next Generation que es destinen a empreses de l'Estat espanyol.

1.707
peticions rebudes (alertes, formularis, etc.)

+700
empreses catalanes han presentat propostes de projectes

+4.000
representants d'empreses assistents en diverses sessions virtuals

Per realitzar el seguiment dels **27 projectes emblemàtics del Pla Next Generation Catalunya** i, de manera especial d'aquells que ens toquen de més a prop, s'han articulat equips específics:

- *Battery Hub*
- Mobilitat del futur: connectada, intel·ligent i autònoma
- *Urban Tech Hub*
- *Hydrogen Valley of Catalonia* (H2ValleyCAT)
- *Carbon Recovery*
- Transformació digital i tecnològica de la indústria catalana

Programa Noves Oportunitats de Negoci

Ajuts per impulsar **projectes de canvi estratègic** que van dirigits a companyies que iniciïn una activitat no habitual per a l'empresa, o bé que potenciïn una activitat ja existent susceptible de constituir una línia de negoci important en el futur.

77
projectes presentats, dels quals

51
s'han provat

1,1 M€
en ajuts

3,6 M€
d'inversió mobilitzada

Àmbits temàtics

Estratègia empresarial

Orientació empresarial i promoció de fires

És el servei d'atenció de consultes externes, de les quals:

13.000
consultes ateses

11.580
consultes ateses via xat del web corporatiu

1.367
consultes ateses per correu electrònic

Programa de promoció a fires

Pla destinat a **promocionar els serveis d'ACCIÓ a les fires que tenen lloc a Barcelona** per millorar-ne la capacitat comercialitzadora, augmentar el nivell de captació d'ACCIÓ i millorar la qualitat de la informació que arriba a les empreses.

2
fires visitades

25
reunions celebrades amb empreses

Iniciatives de difusió, capacitació i dinamització de la innovació

Amb l'objectiu de posar a disposició de les empreses **instruments que incentivin la posada en marxa de projectes d'innovació**, s'han dut a terme diferents actuacions:

Sensibilització

4
jornades amb
843
persones participants

Dinamització de la innovació

Horitzó innovació

Servei d'assessorament a empreses que volen innovar i els falta preparació. El servei ofereix dos elements clau per millorar el rendiment de l'empresa i preparar-la per innovar: una anàlisi personalitzada de l'estat actual i un pla a mida per implementar-ne les millores.

36
projectes assessorats sobre el model de negoci actual
22
projectes assessorats sobre el model de negoci futur

Servei d'innovació estratègica

Servei que permet consolidar un model propi d'innovació dins l'empresa i convertir-lo en un dels trets distintius de la seva competitivitat.

Aquest servei està finançat per l'Enterprise Europe Network i consta de tres fases:

Fase 1. Diagnosi:
6
projectes gestionats

Fase 2. Recomanacions:
43
projectes gestionats

Fase 3. Implementació:
14
projectes gestionats

59
projectes materialitzats en total

Ajuts

Cupons a la competitivitat: innovació i estratègia

Contractació de **serveis d'innovació i implementació de tecnologies** que incloguin aspectes com la tecnologia, el model d'innovació, la sostenibilitat, la propietat del coneixement, la fiscalitat de la innovació o la transformació del model de negoci.

552
projectes i empreses presentades

72
projectes i empreses aprovades

0,4 M€
destinats en ajuts

+0,44 M€
d'inversió mobilitzats

Delegacions Territorials

7
Delegacions d'ACCIÓ a Catalunya

- Catalunya Central
- Girona
- Lleida
- Alt Pirineu i Aran
- Tarragona
- Terres de l'Ebre
- Alt Penedès, Garraf i Maresme

Representació d'ACCIÓ a tot Catalunya

Des de les delegacions es porten a terme actuacions per **acostar els serveis i programes d'ACCIÓ a tot el territori català**, amb l'objectiu de contribuir a la millora de la competitivitat del teixit empresarial català i per posicionar ACCIÓ.

Sensibilització

10
actes portats a terme, propis i coorganitzats

557
persones assistents

32
participacions en actuacions de tercers

Actuacions a territori

1.792
reunions amb empreses

1.090
empreses assessorades

88
visites proactives a empreses

+300
reunions amb entitats empresarials i ens locals, comarcals, etc.

248
entrevistes organitzades entre empreses i les Oficines Exteriors de Comerç i Inversions de Catalunya

602
projectes materialitzats (inversió, R+D+I i internacionalització)

Polítiques de clústers

Programa Catalunya Clústers 2021-2023

El Programa Catalunya Clústers té com a finalitat **impulsar** la competitivitat de l'economia catalana, **sistematitzar l'**actuació de la Generalitat de Catalunya en l'àmbit de la política de clústers, i **contribuir** a la racionalització del mapa de les associacions clúster existents a Catalunya.

25
clústers formen part del Programa Catalunya Clústers

69.000 M€
de facturació agregada

2.300
membres

150
projectes col·laboratius executats

Suport a l'**Espai Catalonia Clústers**: enguany s'ha ampliat aquest espai i **10 clústers** ja hi tenen les oficines -MODACC, Beauty, Foodservice, CENFIM, INDESCAT, MAV (Materials Avançats), Clúster Digital, Clúster de l'Energia Eficient de Catalunya (CEEC), Secpho i Catalonia Gourmet-. L'objectiu és dur a terme projectes col·laboratius, generar sinergies interclústers, organitzar les exposicions (*showrooms*) i rebre delegacions internacionals, entre altres activitats.

10
clústers que anomenem a continuació:

Modacc – clúster català de la moda
Beauty Cluster BARCELONA
Foodservice CLUSTER
CENFIM Furnishings Cluster
INDESCAT catalan sports cluster
Clúster Mav
Clúster Digital
CEEC Clúster de l'Energia Eficient de Catalunya
secpho collaborate to innovate
cataloniagourmet

Ajut a iniciatives de reforç a la competitivitat de les entitats integrants del Programa Catalunya Clústers per a la consolidació d'estructures clúster

Aquest ajut subvenciona les activitats relacionades amb l'execució d'un pla d'actuacions anual destinat a donar resposta als reptes del clúster, així com a l'actualització dels mateixos.

25
projectes i clústers presentats
21
projectes aprovats
0,7 M€
en ajuts
1,1 M€
d'inversió mobilitzada

Ajuts per iniciatives de reforç de la competitivitat per a projectes de les entitats integrants del Programa Catalunya Clústers

Subvenciona les iniciatives de **reforç de la competitivitat de les entitats integrants del Programa Catalunya Clústers:** projectes de reforç competitiu empresarial i projectes de desenvolupament i innovació.

56
projectes presentats de
228
empreses

47
projectes aprovats de
213
empreses

1,9 M€
en ajuts
3,1 M€
d'inversió mobilitzada

Generació de valor compartit

El valor compartit busca **conciliar la generació de valor econòmic empresarial** amb la creació de valor per a la societat i el seu benestar, i situa al centre dels negocis el retorn a la societat.

10
sessions de sensibilització
231
persones assistents
12
activitats en
3
proves pilot per aplicar la metodologia *b&corp*

Impuls de clústers

El **Clúster TIC Turisme** sorgeix per agrupar les empreses amb models de negoci híbrids entre tecnologia i turisme -tant les que es dirigeixen a altres empreses com les que ho fan al consumidor final-, juntament amb els agents de l'ecosistema tecnològic i de coneixement, com ara les universitats i els centres tecnològics..

13
sessions de dinamització amb un total de
560
persones assistents

El **Clúster Residus** és una iniciativa conjunta de l'Agència de Residus de Catalunya i ACCIÓ que agrupa empreses i agents de tota la cadena de valor del sector. Això implica anar des de l'origen del residu, passar per la seva gestió (recollida, classificació, tractament i valorització), i arribar fins al final del cicle de vida del residu o al client final de la matèria primera secundària.

10
sessions de dinamització amb un total de
1.097
pessones assistents
86
visites a empreses i entitats

Capacitació clústers

9
activitats, a les quals han assistit un total de
228
persones assistents
6
sessions de capacitació en governança per les juntes directives dels clústers

- **Aplicació d'una metodologia de carrera professional als clústers mànagers:** aquest any s'ha aplicat una metodologia que incorpora la valoració del lloc de treball dels clústers mànagers i l'anàlisi retributiva del clúster respecte a l'equitat interna del grups de clústers, així com una anàlisi de la carrera horitzontal en base a les competències i àrees de coneixements. La metodologia incorpora recomanacions de retribució fixa i variable i un pla d'acció. En definitiva, aquesta metodologia té l'objectiu desenvolupar un marc professional i sistemàtic per definir l'estructura salarial i la carrera professional dels clústers mànagers de forma homogènia.

Hi han participat els següents clústers: Clúster d'il·luminació (CICAT), Packaging Cluster i Clúster INNOVI.

- **IX Jornada de Canvi Estratègic en Clústers** (en col·laboració amb la IESE Business School), amb més de **290 persones assistents.**

S'han exposat tres casos d'organitzacions de diferents sectors que han sabut transformar-se per seguir sent competitives en un marc global tan canviant com l'actual: Curtidos Badia, Kave Home i Voxel.

Servei d'assessorament en projectes europeus per a clústers

Servei per promoure la internacionalització dels clústers catalans:

26
clústers assessorats

1
matchmaking internacional al Quebec amb

90
persones assistents

Tots els clústers que formen part del Programa Catalunya Clústers tenen la certificació Bronze o superior de l'***European Secretariat for Cluster Analysis (ESCA).***

ACCIÓ, a través dels clústers, forma part de dos projectes europeus, **Next Society** i **CLIP**, així com de dues xarxes internacionals, **TCI Network** i **Quatre Motors per a Europa**.

Transferència Tecnològica

L'objectiu és **impulsar instruments de transferència tecnològica** per incentivar l'arribada als mercats dels resultats de la recerca realitzada als centres tecnològics i universitaris de Catalunya. Amb aquesta finalitat es van crear dues infraestructures clau: Eurecat i TECNIO.

Eurecat

Eurecat es posiciona com a gran **centre tecnològic de Catalunya**, que actua de proveïdor de tecnologia innovadora i diferencial per donar resposta a les necessitats d'innovació de les empreses i impulsar-ne la competitivitat.

Les principals dades d'activitat d'aquest centre l'any 2021 són:

20 M€
d'import atorgat via conveni Eurecat i adscrits

100,8 M€
d'ingressos totals (Eurecat i centres adscrits)

11,8 M€
de facturació en projectes europeus Eurecat

1.584
empreses clients

El segell TECNIO

Acreditació que identifica els **proveïdors que ofereixen tecnologia diferencial a Catalunya**, així com els **facilitadors que participen en el procés de transferència de tecnologia i coneixement.**

L'acreditació, atorgada per la Generalitat de Catalunya a través d'ACCIÓ, té l'objectiu de facilitar a les empreses catalanes i a tot l'ecosistema innovador català la cerca de tecnologia innovadora.

En acabar l'any sumaven un total de **57 entitats TECNIO acreditades** (desenvolupadors públics).

tecnio catalonia
Fins a 31/12/2023
ACCIÓ
Generalitat de Catalunya

Al llarg d'aquest any 2021 s'han assolit les xifres següents:

+1.700
empreses clients ateses

134 M€
d'ingressos totals

21
patents europees sol·licitades o *Patents Cooperation Treaty* (PCT) sol·licitades a través de TECNIO i d'empreses

14
patents transferides a través de TECNIO

4
empreses dervades creades (*spin off*)

Servei de Propietat Industrial i Intel·lectual (IPR)

Servei d'assessorament en propietat intel·lectual i industrial posat en marxa el 2021. El servei **acompanya i assessora** les empreses en el procés de protecció i registre de les iniciatives innovadores, com ara els nous dissenys industrials, les patents, els models d'utilitat, les marques o els noms comercials.

Servei de connexió entre empreses i desenvolupadors de tecnologia locals

Dona suport a les empreses en el coneixement de la tecnologia i en el desenvolupament d'una estratègia tecnològica que permeti identificar restriccions tècniques o nous reptes per a la implementació de tecnologia dins l'empresa o bé dins el mercat.

165
projectes assessorats d'empreses i entitats

150
empreses assessorades

Ajuts Innotec

Ajuda a contractar agents tecnològics homologats que donen suport a les pimes catalanes per dur a terme projectes d'R+D+I.

108
projectes presentats de

221
empreses

25
projectes aprovats de

55
empreses

3,4 M€
en ajuts

4,7 M€
d'inversió mobilitzada

Open Innovation

Plataforma ACCIÓ Open Challenge

És un espai on es plantegen reptes i on es **generen oportunitats entre empreses i organitzacions** catalanes i internacionals.

- ***Open Innovation Challenges:*** reptes de diferents empreses, administracions i grans corporacions, catalanes i d'arreu del món, que busquen solucions i propostes innovadores.
- **Socis d'R+D i innovació:** projectes col·laboratius locals i internacionals, cercant socis amb tecnologies i coneixements complementaris.
- **Contractació pública:** les millors oportunitats de contractació pública arreu del món, tant en l'àmbit de la contractació pública innovadora com en la contractació pública internacional.
- **Comerç internacional:** oportunitats i demandes de productes o serveis a la recerca de proveïdors.

677
oportunitats identificades

16,4 %
de les oportunitats han passat a projectes

Servei de connexió Innovació Oberta

Posa en contacte **empreses catalanes amb entitats o empreses internacionals i nacionals** per treballar projectes d'R+D en resposta a reptes. Alguns d'aquests reptes poden estar publicats a la Plataforma *Open Challenge*.

222
projectes gestionats de

148
empreses úniques

Innovació internacional

Assessorament per a la innovació internacional a través de les Oficines Exteriors

Fomenta la **cooperació tecnològica** d'empreses i proveïdors tecnològics catalans amb empreses i proveïdors estrangers.

28
projectes d'innovació internacional de pagament gestionats

16
empreses participants úniques

13
projectes de venda de tecnologia

Servei d'Assessorament en Programes Europeus R+D+i

Impulsa la **participació** en els fòrums de decisió europeus; la **capacitació i difusió** dels programes; l'**organització d'esdeveniments** de connexió; i l'**assessorament en la cerca de socis**, en l'estructuració tècnica dels projectes i en l'explotació dels resultats.

El servei es facilita via el projecte EEN.

Sensibilització

32
jornades realitzades amb una participació de

+4.000
empreses

49
trobades de transferència tecnològica *(brokerages events)* amb

+1.150
persones participants

Capacitació

568
assessoraments

458
cerques de socis mitjançant la xarxa EEN

135
projectes gestionats a

95
empreses úniques

48
acords signats

Actes

Horizon Europe Week

Sessions informatives i tallers pràctics per **explicar les oportunitats del nou programa Horizon Europe i els serveis d'ACCIÓ associats**. L'acte vol donar a conèixer l'estratègia d'R+D+I europea 2021-2027 i les seves oportunitats de finançament; posicionar ACCIÓ com l'Agència de suport a la participació de l'empresa catalana en programes europeus de recerca i innovació; i connectar els actors catalans de recerca i innovació.

1.086
persones assistents

Horizon 2020

Catalunya,

- ha rebut **1.761,8 M€** de les convocatòries de l'H2020
- lidera la captació de fons H2020 a l'Estat amb el **28,8 %** del total
- ha rebut un **2,57 %** del total dels fons atorgats, gairebé el doble del que li pertocaria pel seu volum de població (1,5 % de la UE).
- **tercer territori europeu** amb més empreses i entitats que han captat fons del *Green Deal*, el pla d'ajuts més gran de la Comissió Europea, en l'àmbit de la sostenibilitat i dins del programa H2020. En les posicions anteriors es troba Brussel·les, en primer lloc, i París, en segon lloc.

SME (small and medium - sized enterprise) Instrument

246 empreses catalanes han rebut l'SME Instrument (4,5 % del total de les beneficiàries), i han aconseguit 105 M€ de finançament (3,8 % del pressupost total).

Catalunya,

- és la **segona regió de tot Europa amb més per volum de finançament obtingut**, per darrera només d'Ille-de-France (que ha captat el 3,8 % dels ajuts).
- és **líder en nombre d'empreses que han participat en el programa, amb un total de 246** (el 4,5% del total), així com en nombre de projectes, amb 271 (el 4,7% del total).
- Pel que fa al conjunt de l'Estat espanyol, **lidera la captació de fons SME Instrument** amb el 27,4% del volum total. També és la primera regió en nombre d'empreses participants (26,4%) i en nombre de projectes (26,6%).

Nota: *Dades provisionals 2014-2020.*
Font: *ACCIÓ a partir de SME Instrument Data Hub.*

R+D

Seguiment tècnic de projectes

Ajuda les empreses a dur a terme els projectes pel quals ha estat beneficiària d'un ajut o acreditació.

1.258
projectes gestionats de
907
empreses úniques

Cerca de socis i connexions

Identificació de potencials socis relacionats amb projectes d'R+D+i.

139
projectes gestionats de
101
empreses úniques

TECNIOspring Industry

Subvenciona la contractació de persones investigadores experimentades per desenvolupar projectes de recerca aplicada orientats a la transferència tecnològica en empreses, centres tecnològics ubicats a Catalunya i entitats acreditades TECNIO.

111
projectes presentats de 111 empreses
24
projectes aprovats de 24 empreses
3,8 M€
en ajuts
3,8 M€
d'inversió mobilitzada

Negoci internacional

Iniciació a l'exportació

La internacionalització és un factor clau en el creixement de les empreses catalanes. Per això, ACCIÓ treballa (a través d'un grup de treball), reconeix (acredita) i dona suport a les entitats que acompanyen les empreses en el seu procés d'obertura al món. Tot això s'articula a través de l'assessorament, la formació, el finançament i/o l'organització d'actuacions agrupades, entre d'altres.

Actuacions realitzades

- Posada en funcionament del Consell Executiu d'Agents. S'han organitzat **2 reunions** amb la participació del **100 % dels Agents de Suport a la Internacionalització.**
- Col·laboració amb les Cambres de Comerç.

Ajuts

Cupons a la internacionalització

Ajuts dirigits a les empreses catalanes que volen **iniciar o consolidar les primeres etapes de la seva internacionalització** per contractar serveis professionals -acreditats- orientats als mercats internacionals:

168
projectes i empreses presentades

132
projectes i empreses aprovades

0,50 M€
en ajuts

0,51 M€
d'inversió mobilitzada

Estructuració de projectes de les Entitats de Suport a la Internacionalització

Concessió de subvencions per al desenvolupament de les estructures de coordinació i gestió dels Agents de Suport a la Internacionalització acreditats per ACCIÓ, que duguin a terme plans d'acció de suport a la internacionalització de les empreses catalanes.

10
plans de promoció presentats i agents participants

10
projectes aprovats

0,30 M€
d'ajut

0,54 M€
d'inversió generada

Gestió de Barreres a la internacionalització

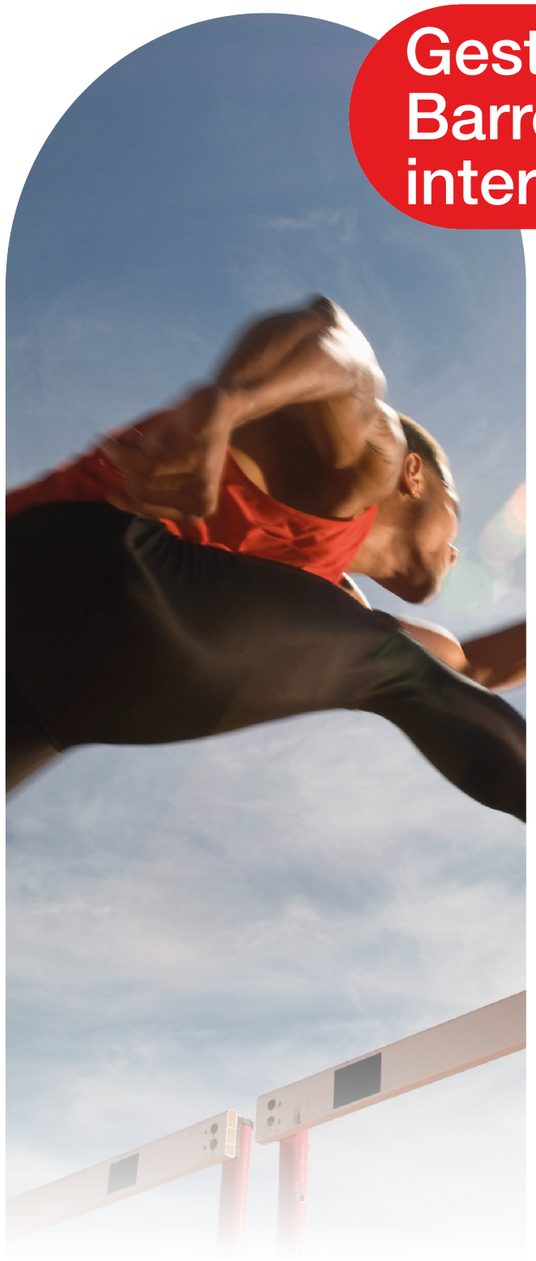

Oficina Tècnica de Barreres a la Internacionalització

Té per objectiu **facilitar l'accés als mercats internacionals de les empreses catalanes**, mitjançant eines i serveis de suport que ajudin a minorar l'impacte i els efectes de les barreres existents en origen i en destí.

Sensibilització

17
sessions tècniques amb
2.070
empreses participants

Capacitació

1.894
consultes resoltes
565
empreses ateses
17
projectes empresarials gestionats

Catalonia Trade Portal

Plataforma digital que rastreja més de 800 fonts documentals d'arreu del món i que ofereix, de manera immediata, **més de 30 tipus de recursos informatius que faciliten els processos de negoci internacionals.**

+1.880
empreses registrades al portal
30.417
consultes en línia generades a través del portal

Servei d'alertes de comerç internacional

Té l'objectiu d'informar les empreses sobre les **noves regulacions, els acords, les mesures proteccionistes i les normatives** per fer negoci internacional.

30
alertes de comerç internacionals realitzades

Finestreta Brexit

Ofereix a les empreses totes les **eines necessàries** (informació, assessorament, suport sobre el terreny, etc.) **per afrontar els canvis al mercat britànic.**

Sensibilització

3
sessions de sensibilització amb
196
persones participants

Capacitació

214
empreses han utilitzat aquest servei
221
consultes realitzades

Serveis a la internacionalització

Servei d'estratègia internacional

Assessorament basat en un estudi en profunditat d'un determinat sector en un país per conèixer les principals empreses que en formen part, els actors i les associacions que hi intervenen, així com les possibilitats i les potencials estratègies de comercialització i introducció en el mercat.

1.746
assessoraments personalitzats a un total de
875
empreses úniques
1.527
contractes signats *(trade)*

Expansió internacional

Actuacions per **potenciar les capacitats internacionals de les empreses** a través d'accions de promoció internacional adaptades als requisits de cada àmbit sectorial.

20
seminaris d'oportunitats de negoci sector/país amb un total de
938
persones participants

5
actuacions sectorials amb un total de
80
persones participants

Supplier Search Service

Aquest servei **ajuda i acompanya les empreses estrangeres en la identificació de proveïdors catalans.**

129
projectes iniciats el 2021
151
projectes gestionats per
138
empreses
294
oportunitats generades a empreses catalanes

Meet the buyer

És un servei que ofereix **noves oportunitats de negoci que sorgeixin d'importadors i distribuïdors** d'arreu del món.

20
serveis efectuats
539
empreses catalanes participants
141
reunions realitzades

Oficina Tècnica en Contractació Pública Internacional (CPI)

Serveis especialitzats per **donar suport a l'empresa catalana en l'accés a les oportunitats de negoci,** que ofereixen tant les institucions de finançament multilateral com el mercat de la contractació pública internacional.

Sensibilització

9
sessions de capacitació en CPI i d'oportunitats,
685
persones assistents

Gestió de projectes

52
consultes gestionades
59
projectes iniciats el 2021
92
projectes gestionats i, d'aquests
56
materialitzats (i n'han quedat oberts 36)
1.075 M€
de volum de negoci aconseguit (previsió impacte trienni 2021-2023)

Economia social

Desenvolupament de programes de suport a l'economia social.

El programa **Aracoop Internacional** facilita la internacionalització de les empreses d'economia social amb seu a Catalunya.

L'empresa sol·licitant escull una Oficina Exterior de Comerç i d'Inversions que porta a terme un projecte d'internacionalització valorat en **120 hores.**

38
projectes gestionats de
38
empreses

D'altra banda, el projecte **RaiSE Interreg Europe**, liderat per ACCIÓ, té l'objectiu de **reforçar la competitivitat de l'economia social a través de l'intercanvi de bones pràctiques** per millorar les polítiques públiques de suport empresarial.

183
empreses impactades amb les activitats d'aquest projecte

120
empreses assessorades en economia social

International Business Days

Esdeveniment dividit en quatre **Focus per a les diferents àrees geogràfiques**. A cada Focus assisteixen els directors i les directores de les Oficines Exteriors de Comerç i d'Inversions, i consten de quatre o cinc dies temàtics perquè l'empresa catalana descobreixi les tendències dels mercats i validi si els seus productes o serveis poden trobar-hi una oportunitat de fer créixer el seu negoci.

136
reunions al **Focus d'Àfrica i Pròxim Orient**
64
reunions al **Focus d'Europa**
138
reunions al **Focus d'Àsia**
130
reunions al **Focus d'Amèrica**

Inversió estrangera

Pla de promoció a Catalunya

Aquest Pla consisteix en un **conjunt d'actuacions de promoció de Catalunya** com a destinació d'inversió estrangera.

+900
visites a empreses estrangeres potencialment inversores en origen (sense presència a Catalunya),

380
reunions amb agents multiplicadors internacionals en origen

25
activitats de promoció (organització, assistència a actes, fires, esdeveniments, etc.)

També s'han dut a terme **actuacions de promoció virtuals des de Catalunya**. Enguany, s'han realitzat un total de 201 actuacions de promoció al país:

163
visites a empreses estrangeres a Catalunya

34
activitats de promoció

4
roadshows organitzats per l'equip de Barcelona

Elaboració i Execució d'un nou **Pla de Promoció amb activitats virtuals** de l'equip de Barcelona i les Oficines Exteriors:

7
nous plans de promoció implementats

Projectes duts a terme per les Oficines Exteriors: les Oficines han estat la primera via d'entrada dels projectes següents:

27
projectes materialitzats

+1.000
reunions amb empreses estrangeres no implantades (a Barcelona o al món)

Projectes d'inversió materialitzats i gestionats

Projectes d'inversió materialitzats

82
projectes materialitzats

611,9 M€
d'inversió

3.122
llocs de treball creats

2.471
llocs de treball addicionals mantinguts

Inversió tipus *Greenfield*

El **37 %**
dels projectes materialitzats han estat inversions d'empreses sense presència prèvia a Catalunya

Principals inversors estrangers a Catalunya

(en termes de nombre de projectes materialitzats amb el suport de Catalonia Trade & Investment)

Estats Units i Alemanya

amb un **16 %** del total de projectes cadascun

Regne Unit

amb un **12 %** del total de projectes

França

amb un **11 %** del total de projectes

Principals projectes per cadena de valor

Manufactures
(32 %)

Tecnologies de la informació i la comunicació TIC
(27 %)

R+D
(12 %)

Principals projectes per sectors

TIC i la transformació digital i Automació i moto
(19 %)

Química i plàstics
(13 %)

Indústria farmacèutica
(8 %)

Projectes d'inversió gestionats

574
projectes gestionats per Catalonia Trade & Investment

525
projectes d'inversió oberts. Rècord històric pel que fa als projectes en cartera

Pla de seguiment i acompanyament d'empreses implantades a Catalunya (*aftercare*)

Consisteix en el **seguiment a empreses implantades en origen i destí**, mitjançant visites, amb l'objectiu de determinar l'estat de l'empresa al país en qüestió i al llarg del temps *(aftercare).*

501
empreses estrangeres impactades ja establertes a Catalunya

263
visites d'*aftercare* realitzades a Catalunya

95
projectes detectats fruit de visites *aftercare* (*leads* i projectes)

42
projectes materialitzats amb via d'entrada *aftercare*

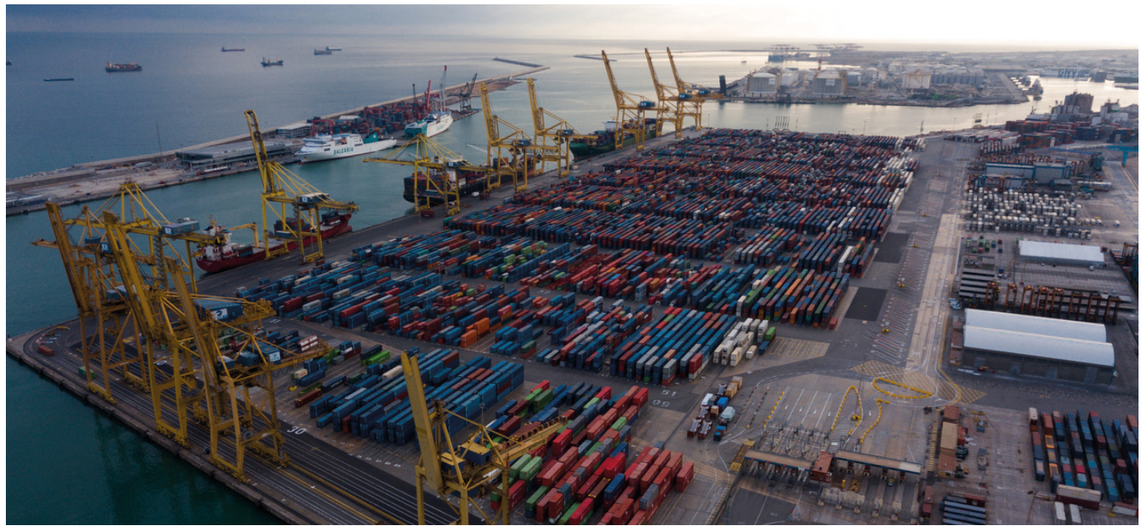

Ajuts

Línia d'ajuts d'inversions empresarials d'alt impacte

Ajuts per atraure nova activitat empresarial a Catalunya que subvencionen projectes d'inversió en actius fixos, de creació d'ocupació, de creació de centres d'R+D i projectes vinculats a la compra d'Unitats Productives d'empreses en concurs de creditors.

127
sol·licituds presentades, de les quals

66
sol·licituds aprovades

12,8 M€
en ajuts

741,4 M€
d'inversió mobilitzada

2.149
llocs de treball generats a Catalunya

Servei de Multiplicadors & Partners: Prescripció de Multiplicadors per a projectes d'inversió

Servei per fidelitzar i ampliar la xarxa de socis i col·laboradors *(partners)*, tant institucionals com privats, per tal que siguin la via d'entrada de projectes i donin un servei més personalitzat a les empreses assessorades per ACCIÓ.

135
projectes assessorats

44
projectes materialitzats

Acreditació de multiplicadors

161
partners de *Catalonia Investment & Partners* acreditats l'any 2021

Servei Localització Empresarial

73
assessoraments a empreses

15
projectes materialitzats amb incidència d'aquest servei

Servei Mobilitat de Directius

62
assessoraments a empreses

21
projectes materialitzats amb incidència d'aquest servei

Servei d'Assessorament d'Incentius

166
assessoraments a empreses

39
projectes materialitzats amb incidència d'aquest servei

Gestió d'Oficines Exteriors i Mercats

Resultats Oficines Exteriors

40
oficines exteriors de Comerç i Inversions

+100
països d'àmbit d'actuació

+3.300
assessoraments personalitzats a

+2.300
empreses

997
consultes a un total de

659
empreses

Oficines Exteriors de Comerç i Inversions

+2.200
projectes gestionats (rècord històric), dels quals

+1.500
materialitzats

1.100
empreses assessorades

Actuacions agrupades a l'exterior

Actuacions Directes Estratègiques

Actuacions empresarials a l'exterior organitzades per ACCIÓ amb empreses que es basen en una oportunitat d'un sector o país, o bé en algun esdeveniment estratègic, per tal de donar suport en la implantació i consolidació de l'empresa al mercat i/o consolidar l'ecosistema d'R+D+I i emprenedoria.

21
actuacions efectuades

251
empreses participants

24
empreses participants a la missió inversa *Agrotech*

Actuacions Directes Internacionals amb Cambres

Actuacions empresarials multisectorials lideradades per les Cambres de Comerç amb la participació d'ACCIÓ.

10
actuacions

72
empreses participants

Actuacions Directes Institucionals

1
viatge institucional al Regne Unit

Àmbits transversals

Relacions Institucionals

Delegacions internacionals

Atén les **peticions per atendre a les delegacions internacionals que visiten Catalunya**, tant institucionals com empresarials.

L'objectiu és intercanviar coneixements, trobar oportunitats de negoci per a les empreses catalanes a l'exterior i captar inversions.

6
delegacions institucionals

3
delegacions empresarials

Xarxa d'Ambaixadors Catalonia Trade & Investment

6
actuacions amb els membres de la Xarxa d'Ambaixadors

Diplomàcia empresarial

20
reunions institucionals celebrades a Barcelona i Madrid

Reunions organitzades sobre relacions institucionals a les Oficines Exteriors, enguany amb **Alemanya** i **Itàlia**.

6
plans país de la Generalitat en els que ACCIÓ ha participat

Participació en xarxes

32 xarxes internacionals en les que ACCIÓ reforça el seu posicionament tant institucional com sectorial

enterprise europe network – Business Support on Your Doorstep
Four Motors for Europe and Associates
Euroregió Pirineus Mediterrània – Eurorégion Pyrénées-Méditerranée – Eurorregión Pirineos Mediterráneo
DC NETWORK
FORO ADR – Agencias de Desarrollo Regional Españolas
VANGUARD INITIATIVE – New growth through smart specialisation
TCI – the global practitioners network for competitiveness, clusters and innovation
ERRIN – European Regions Research and Innovation Network
EARTO – IMPACT DELIVERED
eurada
RegiTex – SMART REGIONAL INVESTMENT IN TEXTILE INNOVATION
RTPO – International Network for Regional Trade Promotion Organisations
ANIMA – INVESTMENT NETWORK
PRIVATE SECTOR LIAISON OFFICERS – pslo Network
eban
EVCA
acte
ELLEN MACARTHUR FOUNDATION – Rethink the future
SCITECH DIPLOHUB
BARCELONA CENTRE LOGÍSTIC CATALUNYA
apd
ETPO ASSOCIATION – European Trade Promotion Organisations Association
WORLD MANUFACTURING FOUNDATION
COTEC – FUNDACIÓN COTEC PARA LA INNOVACIÓN
CCINCE – Cámara de Comercio e Inversiones de China en España
PROCESSES4PLANET
EURO CROWD
EARMA – EUROPEAN ASSOCIATION OF RESEARCH MANAGERS AND ADMINISTRATORS
C2G
Hydrogen Europe
CCAM – CONNECTED, COOPERATIVE & AUTOMATED MOBILITY

Oficina de Projectes Europeus

Principals resultats

19
projectes europeus vigents (8 aprovats el 2021)

4,3 M€
de pressupost executat de fons europeus

145
entitats col·laborades de **39 països**

Projectes Transformació Tecnològica i Disrupció

- **S34Growth:** Pressupost ACCIÓ: **0,24 M€**. Global: **2,3 M€**. Període: 2016-2022.
- **TECNIOspring Plus:** Pressupost ACCIÓ: **10 M€**. Global: **10 M€**. Període: 2016-2022.
- **TECNIOspring Industry**: Pressupost ACCIÓ: **11,1 M€**. Global: **11,1 M€**. Període: 2019-2024.
- **Manunet III**: Pressupost ACCIÓ: **0,17 M€**. Global: **16,8 M€**. Període: 2016-2022.
- **EMEurope**: Pressupost ACCIÓ: **0,25 M€**. Global: **19 M€**. Període: 2016-2021.
- **Inncat 20-21:** Pressupost ACCIÓ: **0,37 M€**. Global: **0,37 M€**. Període: 2020-2021.
- **DIGITVC:** Pressupost ACCIÓ: **0,15 M€**. Global: **1 M€**. Període: 2020-2023.
- **AI REGIO**: Pressupost ACCIÓ: **0,14 M€**. Global: **9,2 M€**. Període: 2020-2023.
- **CATCIM 20-21**: Pressupost ACCIÓ: **1,5 M€**. Global: **2,2 M€**. Període: 2020-2021.
- **GO SME:** Pressupost ACCIÓ: **0,043 M€**. Global: **0,5 M€**. Període: 2021-2023.

Projectes Negoci Internacional

- **DRIVEINML**: Pressupost ACCIÓ: **0,16 M€**. Global: **0,58 M€**. Període: 2020-2022.
- **RaiSE:** Pressupost ACCIÓ: **0,45 M€**. Global: **1,8 M€**. Període: 2017-2022.
- **GOOSE:** Pressupost ACCIÓ: **0,16 M€**. Global: **0,53 M€**. Període: 2021-2024.
- **RESET:** Pressupost ACCIÓ: **0,026 M€**. Global: **0,08 M€**. Període: 2021-2022.
- **SILK:** Pressupost ACCIÓ: **0,0045 M€**. Global: **0,37 M€**. Període: 2021.

Projectes Estratègia Empresarial

- **Medventures (*The Next Society*):** Pressupost ACCIÓ: **0,07 M€**. Global: **3,3 M€**. Període: 2017-2022.
- **Medvalley (*The Next Society*):** Pressupost ACCIÓ: **0,20 M€**. Global: **4,4 M€**. Període: 2020-2022.
- **CLIP:** Pressupost ACCIÓ: **0,019 M€**. Global: **0,05 M€**. Període: 2021-2022.

Projectes Secretaria Executiva

- **S3Chem:** Pressupost ACCIÓ: **0,35 M€**. Global: **2,3 M€**. Període: 2016-2022.

Acreditació

Persones assessores

L'objectiu és disposar de diferents especialistes que vulguin **acreditar-se com a persones assessores en els diferents programes d'ACCIÓ**, que contribueixin directament en el desenvolupament real dels projectes empresarials i que ofereixin un acompanyament personalitzat i expert en funció de la metodologia i les bases i convocatòries establertes a cada programa, degudament publicades per ACCIÓ.

Les persones assessores acompanyen les empreses, en aquest cas, en l'àmbit de la innovació.

L'any 2021 hi ha **674**
assessors acreditats en aquest àmbit.

Agents de suport a la internacionalització

Segell que acredita **agents que volen potenciar la col·laboració publicoprivada** en la promoció de l'empresa catalana al món:

34
entitats acreditades com a Agents de Suport a la Internacionalització, en les **quatre categories:**

- **18** entitats de promoció
- **21** entitats d'assessorament
- **2** entitats de formació
- **1** entitats de finançament

Entitats de Finançament Alternatiu

Segell que **acredita entitats per garantir** la qualitat de les mateixes, generar confiança a les empreses i disposar d'informació de mercat per implementar **polítiques de suport al finançament empresarial.**

19
entitats de **quatre categories:**

2 entitats de **finançament col·lectiu de préstec** (*crowdlending*), que han formalitzat **27** préstecs per un import d'**1,5 M€**

2 entitats de **finançament garantit de factures** (*invoice trading*), que han aconseguit **134,4 M€** en **+9.997** descomptes

3 entitats de **finançament col·lectiu d'inversió** (*crowdequity*), que han dut a terme **19** operacions per un import de **+17,4 M€**

12 **xarxes d'àngels inversors** o **inversors privats** (*business angels*) que han invertit en **96** empreses per un import de **15,3 M€**

168,7 M€
de finançament mobilitzat a través de les entitats acreditades de finançament alternatiu en empreses catalanes

Entitats TECNIO

59
centres TECNIO acreditats

Acreditació de Mentors

Tenen l'objectiu de **donar suport i fer créixer els projectes empresarials emprenedors.**

39
tutors acreditats

Grans esdeveniments

Clusters Day (setembre 2021)

Primera edició d'una **jornada de debat destinada a fomentar el valor compartit** com a valor central en els models de negoci.

+370
persones assistents

85,9 %
de les persones que han assistit pensen que el Clusters Day ha contribuït a donar-los una visió més clara de la sostenibilitat corporativa

8
valoració global de l'esdeveniment

Exponential Day #3 (octubre 2021)

Tercera edició de la jornada per donar a conèixer a les empreses **eines pràctiques amb què aprofitar la revolució de les tecnologies exponencials.**

1.254
inscrits

+600
persones assistents

TIC i transformació digital; educació, formació i serveis editorials; i salut i equipaments mèdics, ocupen el **Top 3 sectorial**.

73,5 %
dels enquestats declara que la participació en l'Exponential Day #3 els ajudarà a impulsar canvis en la seva empresa.

8,3
valoració global de l'esdeveniment

28a edició de la Setmana de la Internacionalització (octubre 2021)

Punt de referència anual a Catalunya en l'àmbit de la internacionalització, que té l'objectiu d'impulsar l'expansió internacional de les empreses catalanes.

Les empreses participants han tingut l'oportunitat d'assistir a seminaris temàtics col·lectius i s'han pogut reunir amb diferents ponents i experts, entre els quals hi ha els directors i directores de les 40 Oficines Exteriors.

Han rebut informació sobre els mercats on el seu producte o servei té més oportunitats de fer negoci, s'han assessorat per dur a terme projectes a l'exterior, s'han informat sobre com trobar socis i han pogut analitzar els millors instruments per finançar els processos d'internacionalització.

434
persones assistents

Els sectors amb més representativitat han estat el de **TIC (6,8 %)** i el de **maquinària, metal·lúrgia i bens d'equip (6,8 %).**

8
valoració global de l'esdeveniment

ACCIÓ Startup Forum (novembre 2021)

L'esdeveniment **ACCIÓ Startup Forum** ha connectat inversors i startups en el marc del Tech Spirit Barcelona: a la sessió Startups to Funding s'han realitzat **més 500 reunions** entre emprenedors i els **60 inversors** més representatius de Catalunya.

398
persones assistents

28,3 %
dels participants van mantenir alguna reunió

7,1
valoració global de l'esdeveniment

4YFN (juny 2021)

Esdeveniment de referència per a les **startups tecnològiques** que es va iniciar l'any 2014.

42
startups participants. El 2021 ha estat l'any que ACCIÓ ha portat més startups de tota la història del 4YFN.

19
startups han estat beneficiàries de la línia d'ajuts Startup Capital. Aquesta línia dona suport a les empreses emergents en la fase de creació -la més crítica del seu creixement-, i les acosta als primers clients i rondes de finançament privat.

30
startups catalanes en **3 hubs físics diferents**, dedicats a la connectivitat, la indústria 4.0 i la salut.

7,1
valoració global de l'esdeveniment

ISE - Integrated Systems Europe (juny 2021)

Catalunya acull aquest saló com a seu permanent per primera vegada (després de celebrar-se els darrers anys a Amsterdam).

L'ISE és reconegut com el **saló més gran d'integració de sistemes i audiovisual d'Europa** i la principal fira del sector.

L'estand d'ACCIÓ ha mostrat una selecció de les principals empreses i tecnologies de Catalunya.

Ha acollit

20
empreses catalanes que busquen inversors, conèixer socis i nous clients, i obrir-se a nous mercats internacionals

7
valoració global de l'esdeveniment

Principals xifres

4.000 m²
de superfície

+2.400
visitants durant els dos dies

+8.000
persones registrades en l'ISE Digital (120 sessions en viu que van generar **13.759** visualitzacions individuals, **107.718** minuts de visionat (1.778 hores) i **442** xats en línia.

+50
expositors

20
empreses catalanes especialitzades en imatge, so i domòtica a l'estand d'ACCIÓ

Xifres 2021 ISE & MWC Open Innovation Challenge 2021:

1.282
reunions rfealitzades

+1.500
persones participants

75 %
de *startups*

77
corporacions i inversors

+50
països representats

La nostra oficina a Barcelona

934 767 206
info.accio@gencat.cat
Passeig de Gràcia, 129
08008 Barcelona

Delegacions territorials a Catalunya

Alt Penedès i Garraf
Tel. 637 366 710
altpenedesgarraf.accio@gencat.cat

Alt Pirineu i Aran
Tel. 973 355 552
altpirineuaran.accio@gencat.cat

Catalunya Central
Tel. 936 930 209
manresa.accio@gencat.cat

Girona
Tel. 872 975 991
girona.accio@gencat.cat

Lleida
Tel. 973 243 355
lleida.accio@gencat.cat

Tarragona
Tel. 977 251 717
tarragona.accio@gencat.cat

Terres de l'Ebre
Tel. 977 495 400
terresebre.accio@gencat.cat

Segueix-nos a les xarxes socials

@accio_cat
@catalonia_TI

/acciocat
/invest-in-catalonia

ACCIÓ
Catalonia Trade & Investment

Generalitat de Catalunya

Fem avui l'**empresa** del demà