

“La Certificación Halal”

Una herramienta de acceso a los mercados musulmanes para las empresas catalanas

Jornada: Oportunitats d'alimentació halal al Marroc i Golf Pèrsic
ACCIO (Generalitat de Catalunya)
Passeig de Gràcia, 129 - 08008 BARCELONA



Muhammad Escudero Uribe
Instituto Halal -EGCH- Halal Institute
Director de Certificación Halal

13 de febrero de 2018

ACCIÓ



**Generalitat
de Catalunya**



EL CONCEPTO HALAL

Halal, en general hace referencia al conjunto de prácticas y conductas que están permitidas, autorizadas y que son saludables según el Corán, las enseñanzas del Profeta Muhammad (SWS) y las distintas escuelas jurídicas del Islam.

Literalmente significa: Permitido, Autorizado, Lícito.

El término halal está íntimamente ligado al concepto de Tayyib (lo bueno, de calidad)

Lo halal está ampliamente asociado a la alimentación, al consumo y al sacrificio animal, pero es un concepto global que afecta a diferentes aspectos de la vida del musulmán: su relación consigo mismo, con la sociedad, con el entorno y con su propio Creador.



SOBRE EL SIGNIFICADO DE HALAL

"Permitido, autorizado, saludable, ético o no abusivo".

Para que un alimento, bebida o cosmético sea considerado Halal, debe ajustarse a la normativa islámica recogida en El Corán, en las tradiciones del Profeta Muhammad, y en las enseñanzas de los juristas islámicos.

Algunas características:

- Debe estar exento de cualquier ingrediente no lícito (Haram), tal como el cerdo, el khamr o alcohol etílico, la sangre, sustancias intoxicantes, sustancias mashbuuh etc.
- Debe ser un producto elaborado, manufacturado y/o almacenado usando utensilios o maquinaria que se ajuste a lo que estipula la normativa islámica y las normas sanitarias españolas, comunitarias y requisitos internacionales de los países de destino.
- No debe ponerse en contacto con una sustancia o producto haram (prohibido) durante su elaboración, producción, procesado, almacenamiento y transporte.
- Los animales deben ser sacrificados de acuerdo con lo prescrito por la Ley Islámica.
- Los productos deben estar compuestos por materias primas e ingredientes como conservantes, colorantes, aromas, químicos, grasas, etc. que en su origen o composición sean halal.

Introducción a la certificación Halal

En cierto modo, la certificación es el árbitro o la contraparte de la calidad en el seno de las organizaciones, pues es el mecanismo o herramienta mediante el cual se vela y verifica que se cumplen las normas y procedimientos asociados a esta última.

La certificación halal es una actividad que aporta autoridad, prestigio y credibilidad a las organizaciones, porque constata ante autoridades, clientes y consumidores terceros ajenos a las mismas que, efectivamente, cumplen de forma rigurosa con determinadas normas, en nuestro caso, con las "normas halal".

Es el cauce por medio del cual se da cobertura a una oferta y una demanda en conformidad con ciertas prescripciones ético-religiosas y saludables, en la extensión amplia del término.

Es la herramienta mediante la que se garantiza la integridad halal de los productos que se comercializan en el mercado.

Es un mecanismo para asegurar la calidad halal.

Es una herramienta para la exportación y un requisito aduanero



AMBITOS Y SECTORES DE APLICACIÓN DE LA CERTIFICACIÓN HALAL

El espectro abarca todo **tipo de sectores industriales**, desde mataderos, salas de despiece, industrias de procesado cárnico y no cárnico, industrias de aditivos, aromas, ingredientes, fragancias, refinerías, plantas de envasado de aceite y fábricas de dulces a industrias lácteas y derivados, industrias de zumos y bebidas, caterings, laboratorios alimentarios, laboratorios de productos funcionales y complementos vitamínicos, etc. También se aplica a otros sectores: hostelería, restauración, cosmética, servicios sanitarios, servicios de ingeniería, etc.



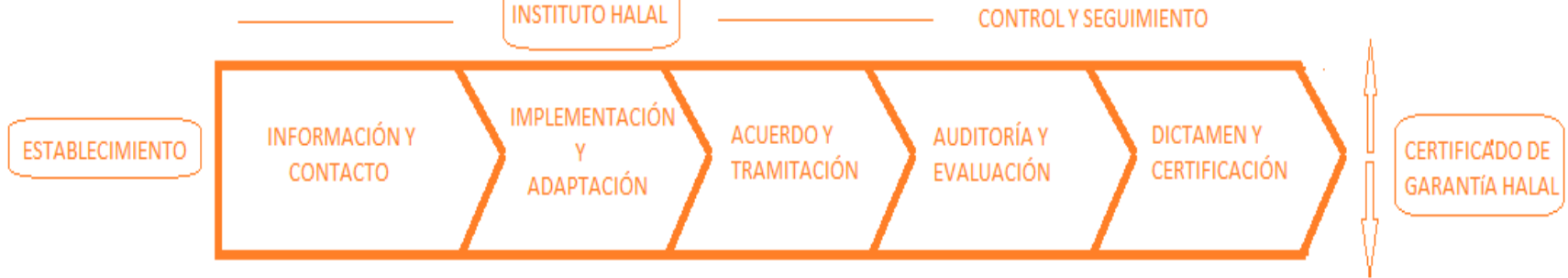

PROCESO DE CERTIFICACIÓN HALAL → MANTENIMIENTO DE LA CERTIFICACIÓN HALAL



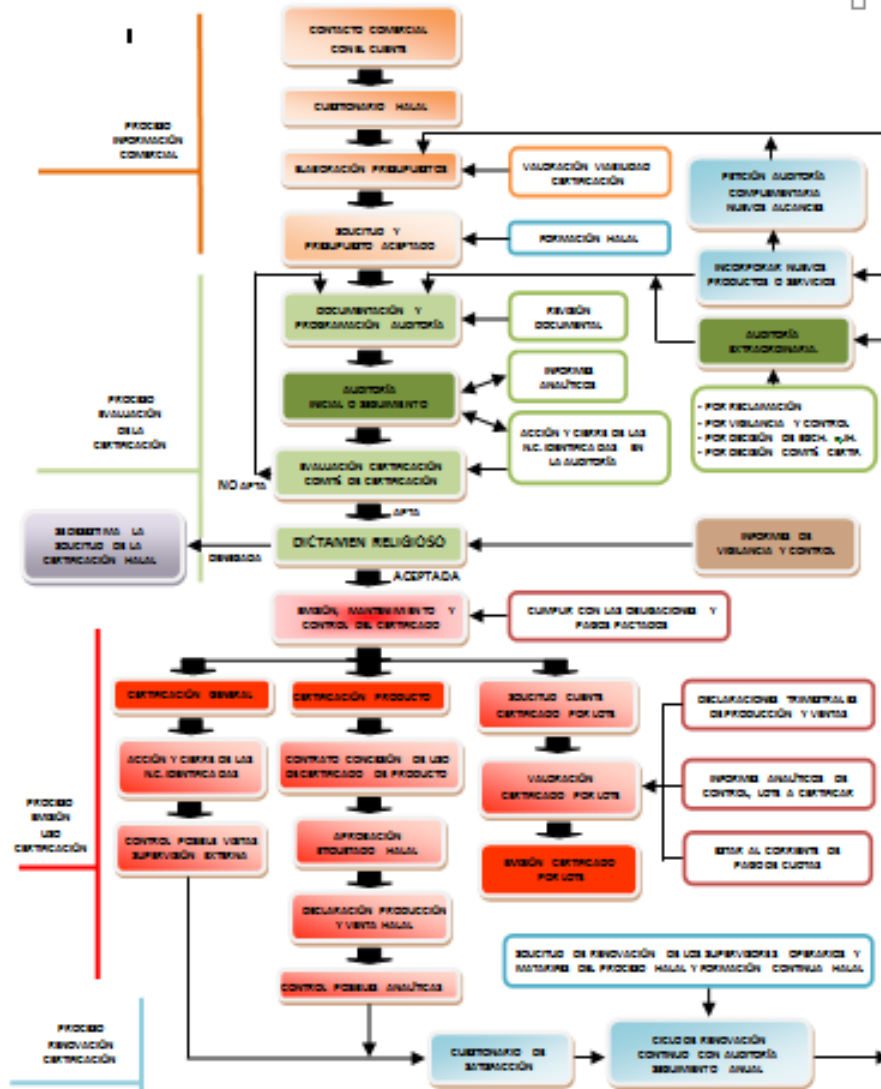

Normas halal de aplicación

OIC/SMIIC 1: 2011 General Guidelines on Halal Food

GSO 993/2015 Animal Slaughtering Requirements According to Islamic Rules

UAE.S 993 :2015 Animal Slaughtering Requirements According to Islamic Rules

GSO 2055-1/2015 HALAL FOOD - Part 1 : General Requirements

UAE.S 2055 -1:2015 Halal products - Part one: General Requirements for Halal Food

Reglamento de Uso de la Marca de Garantía Halal de Junta Islámica

DCI.011 Pliego de condiciones Industrias Agroalimentarias

DCI.012 - Pliego de Condiciones Mataderos

DCI.009 – Guía de Uso de Gráfico de la Marca de Garantía Halal de Junta Islámica

NM 08.0.018:2009 Lignes directrices pour les aliments Halal

Requisitos para la certificación halal

- Ser un establecimiento legalmente constituido como empresa
- Contar con un domicilio físico/fiscal de referencia.
- Estar inscritos en los registros competentes de acuerdo al tipo de establecimiento y actividades desarrolladas por el mismo y estar en posesión de los registros y licencias que lo avalan.
- Contar con los recursos necesarios para el desarrollo satisfactorio de las actividades y productos
- Conocimiento y adopción de las normas o estándares halal aplicables por la entidad certificadora y en el mercado de destino de los productos a certificar.
- Haber definido una política de calidad halal.
- Elaborar una memoria descriptiva de la empresa, actividad, productos y/o servicios que desarrolla la empresa.
- Contar con personal cualificado, formado y concienciado sobre los productos y servicios halal a prestar.
- Abastecerse o suministrarse de proveedores que cumplan de forma general con los requerimientos de la reglamentación halal de aplicación y, a ser posible, en posesión de la certificación halal, aún cuando no sea estrictamente determinante.
- Contar con un procedimiento o protocolo de producción halal y un sistema de gestión de la calidad halal
- Realizar una evaluación de riesgos y peligros para la conformidad halal de las actividades, productos y/o servicios desarrollados.

ALGUNOS PRINCIPIOS QUE DEBEN REGIR LA POLÍTICA DE LAS EMPRESAS CERTIFICADAS HALAL

- **Gestionar y dirigir la empresa de conformidad con los principios de la legalidad, la transparencia, la honestidad, la seguridad, la profesionalidad, la rigurosidad y, siempre, del respeto a los consumidores.**
- **Dispensar un trato respetuoso a los empleados.**
- **Evitar una política económica y de precios abusiva.**
- **Ser consistente con las características y particularidades del mercado halal, y consecuentes con derechos de los consumidores**
- **Acogerse a las normas y leyes que rigen cada sector de actividad**
- **Adoptar unos criterios de confidencialidad y secreto profesional esenciales**

Proceso y trámites de certificación halal

Un proceso de certificación halal consta a grandes rasgos de dos partes fundamentales, una parte **documental** y otra **técnica**.

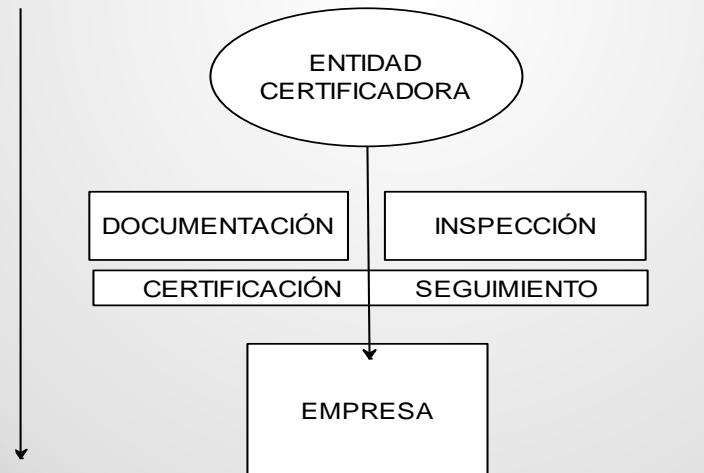

Durante el proceso de certificación, se reclama a la empresa formalizar una solicitud de inscripción en el registro de la entidad certificadora, así como una solicitud de certificación de los productos que interesa acoger a la normativa halal.

Asimismo, se reclaman todos aquellos documentos que permitan conocer de forma teórica las características y particularidades de la empresa, desde cuáles son sus proveedores, instalaciones, infraestructura, equipamientos, utillaje, instrumental y materiales al personal y el modelo de gestión que la conforman, los productos que fabrica y/o comercializa, los mercados en los que vende, el control y mantenimiento de la trazabilidad que tiene implantado, etc.

Anexo 1a
Page 1 of 3



JUNTA ISLÁMICA
THE ISLAMIC INSTITUTE
 c/ Santa María de Tineo s/n
 Edificio Pinar nº 25, local 2
 Cádiz 11017 - España
 Tel: +34 955 29 49 87 - 49 74 60 71
 info@institutohalal.com

APPLICATION FORM FOR PRODUCT CERTIFICATION

Mi/Ms residing at

I.D./Passport No.

Address: Telephone No.

(1) of the aforementioned industry

SET FORTH:

We hereby apply for (2) from the
 Halal Institute, a product (3)

Known as:

Which product technical data sheet is:

Find attached the following documentation (4)

Consequently, in accordance with the Rules of Use of the "Guaranteed Halal" Brand

REQUESTS:

Authorisation for the Registration/Renewal of the aforementioned product.

Date:

Signed:



Mi/Ms With I.D./Passport No. residing at
 as of the company with Company Registration Number.
 And Halal license No.

SET FORTH:

That he/she is aware of the requirements established in the Manual of procedures and the rules of use of the "Guaranteed Halal" brand. As a result, Mi/Ms undertakes to comply with the requirements laid down therein and, where appropriate, to the penalties established by the sanctioning regime.

In witness whereof and for all relevant purposes, I sign the present document

Date:

SIGNED:



STANDARDIZED DOCUMENT

Anexo 2
Page 1 of 3

JUNTA ISLÁMICA
THE ISLAMIC INSTITUTE
 c/ Santa María de Tineo s/n
 Edificio Pinar nº 25, local 2
 Cádiz 11017 - España
 Tel: +34 955 29 49 87 - 49 74 60 71
 info@institutohalal.com

Name:		Address:	
Company code:	City:	Tel:	Post Code:
Office	County:	Number of industrial establishments owned by the company: I.D. or VAT ID No.	
Legal Nature: INDIV. LTR. P.L.C. CO-OP. OTHER:			
Name:		Industry:	
Address:		Tel:	
Municipality:		Post Code:	
Exploitation system: OWNED by the co. LEASE		Municipality Code:	

LAND AND PLOTS	INDUSTRY ACTIVITIES	CAPACITY	
		QUANTITY	UNITS
Total area (m ²):			
Covered area (m ²):			
IF APPLICABLE State Registration No.:			

STAFF	
Technicians:	
Admin assistance:	
Permanent labourers:	
TOTAL:	

PRODUCTION REGIME	
Hours per week:	
No. of Days per year:	

Please mark the appropriate box with an 'X'

WATER INSTALLATION		RESIDUAL WASTE			
Origin: WELL RIVER RESERVOIR NETWORK	Complete treatment: Yes No	Municipal channels: Yes No	Network: Yes No	Ditch: Yes No	
Tanks Capacity (m ³):	Previous treatment: Yes No %	Septic Tank: Yes No	Cesspit: Yes No	Pond: Yes No	Watercourse: Yes No
Commissioning: Yes No % in Recirculation					
YES: No %					



PARTE TÉCNICA: LA AUDITORIA HALAL

El proceso de evaluación de la conformidad halal implica la auditoría técnico-religiosa de las instalaciones en las que se fabrican, transforman o envasan los productos objeto de la certificación halal, mediante la intervención de una Unidad Auditora autorizada.

La certificación halal está supeditada a pre-auditorías, auditorías iniciales, de seguimiento y/o ampliación y de renovación anual.

Las auditorías halal son complementadas con mecanismos de supervisión y medidas de control, así como por medio de inspecciones sin previo aviso o aleatorias.

Las auditorías implican la visita al conjunto de las instalaciones que conforman la empresa solicitante y en las que se desarrollan los productos objeto de certificación halal.

Las auditorías se realizan conforme a un listado de verificaciones de referencia.

En las auditorías se pueden tomar muestras de producto para su análisis en laboratorios externos acreditados para determinar la presencia o ausencia de sustancias contrarias a la normativa halal de referencia.

Las auditorías iniciales (F1 y/o F2) y de renovación son programadas por la entidad certificadora en coordinación con la empresa y son realizada por auditores autorizados.

En las auditorías se pueden levantar No Conformidades leves o graves que requieren acciones correctivas por parte de la empresa auditada.

CONCESIÓN DEL CERTIFICADO HALAL

La concesión del certificado halal a la empresa se realiza una vez superados los trámites estipulados y habiendo obtenido un informe de auditoría y certificación favorable.

La entrega del certificado halal está supeditada al cumplimiento y aplicación permanente de los requisitos establecidos en la reglamentación aplicable.

Los certificados halal pueden ser de empresa, producto y lote.

Los certificados sólo pueden ser emitidos por la entidad certificadora y nunca por la empresa certificada.

Los certificados solo reflejan aquellas actividades y/o productos que han sido evaluados por la entidad certificadora y que son conformes.

Los certificados pertenecen a la entidad certificadora y cualquier infracción o incumplimiento de la normativa halal aplicable puede conllevar su retirada y la aplicación de sanciones.

La certificación de garantía halal está amparada por la Ley Española de Patentes y Marcas.

El mantenimiento de la certificación conlleva un intercambio frecuente de información y documentación con la entidad certificadora, en virtud del acuerdo entre esta la y empresa.

MODELO DE CERTIFICADO HALAL



**CERTIFICADO
DE CONFORMIDAD HALAL
HALAL ASSURANCE
CERTIFICATE**



PRO2.03 R0002

**IH-XXX/X.X.X./XX/X
201X**

Según los requerimientos del INSTITUTO HALAL, departamento de Junta Islámica de España, entidad religiosa inscrita en el Ministerio de Justicia con el nº 8123-SE/A, y en base a los estudios y valoraciones técnico-religiosas realizadas, ESTÁNDAR GLOBAL DE CERTIFICACIÓN HALAL S.L., CERTIFICA que la empresa:

Under the requirements of **ih** Institute, Department of Junta Islámica de España, a religious organization registered in the Ministry of Justice with the number 8123 -SE /A, and based on technical studies and religious valuations, ESTÁNDAR GLOBAL DE CERTIFICACIÓN HALAL S.L., CERTIFIES that the company:

COMPANY NAME
XXXXXXXXXXXXXXXXXXXX

Cumple con/ Comply with

Reglamento de Uso de la Marca de Garantía Halal de Junta Islámica y proceso de auditoría in situ y analítica de muestras
Halal Standard and Guidelines for Halal Guarantee Trademark of Junta Islámica and Audit process on site and product analysis

Para el alcance/ for the Scope:

INSERTAR ALCANCE
--
XXXXXXXXXXXXXXXXXXXXXXXXXXXX
(scope)

Certificado/ Certificate Nº: IH-XXX/X.X.X./XX/X
Válido hasta/ Valid until: XX/00/201X
Emisión/ Issue: Córdoba, XX/00/201X

Muhammad Secudero Urbib
Resp. Dep. de Garantía de Estándar Global Certificación Halal S.L.
Head of the Certification Department

Said Rouzma Tahid
Experto Técnico/Religioso
Technical/Religious Expert

ESTE DOCUMENTO DEBE SER COMPLETADO CON CERTIFICADO POR LOTE ORIGINAL. COPIA OFICIAL. ESTE DOCUMENTO ES PROPIEDAD DEL I.H. POR LO QUE DEBE DEVOLVERSE CON UN EJEMPLAR REQUERIDAMENTE. This document should be completed with original/official copy of the halal/assh certificate. This document is property of Halal Institute and should be returned with a sample order.

© Instituto ih crea la entidad **Garantía Halal** Estándar Global de Certificación Halal S.L. y la autoriza para la gestión y control del uso de la / and **Garantía Halal** Estándar Global de Certificación Halal S.L. Marca de Garantía Halal de Junta Islámica de España. **ih** Santa María de Guzmán, S.L. Cof. 0 0000. Local 2; 14011 Córdoba. Tel: 0034 957544071- Fax: 957712303 - www.institutohalal.com - info@institutohalal.com



**CERTIFICADO
DE CONFORMIDAD HALAL
HALAL ASSURANCE
CERTIFICATE**



PRO2.03 R0002

**IH-XXX/X.X.X./XX/X
201X**

Según los requerimientos del INSTITUTO HALAL, departamento de Junta Islámica de España, entidad religiosa inscrita en el Ministerio de Justicia con el nº 8123-SE/A, y en base a los estudios y valoraciones técnico-religiosas realizadas, ESTÁNDAR GLOBAL DE CERTIFICACIÓN HALAL S.L., CERTIFICA que la empresa:

Under the requirements of **ih** Institute, Department of Junta Islámica de España, a religious organization registered in the Ministry of Justice with the number 8123 -SE /A, and based on technical studies and religious valuations, ESTÁNDAR GLOBAL DE CERTIFICACIÓN HALAL S.L., CERTIFIES that the company:

COMPANY NAME
XXXXXXXXXXXXXXXXXXXX

Cumple con/ Comply with

Reglamento de Uso de la Marca de Garantía Halal de Junta Islámica y proceso de auditoría in situ y analítica de muestras
Halal Standard and Guidelines for Halal Guarantee Trademark of Junta Islámica and Audit process on site and product analysis

Para el alcance/ for the Scope:

INSERTAR ALCANCE
--
XXXXXXXXXXXXXXXXXXXXXXXXXXXX
(scope)

Certificado/ Certificate Nº: IH-XXX/X.X.X./XX/X
Válido hasta/ Valid until: XX/00/201X
Emisión/ Issue: Córdoba, XX/00/201X

Muhammad Secudero Urbib
Resp. Dep. de Garantía de Estándar Global Certificación Halal S.L.
Head of the Certification Department

Said Rouzma Tahid
Experto Técnico/Religioso
Technical/Religious Expert

ESTE DOCUMENTO DEBE SER COMPLETADO CON CERTIFICADO POR LOTE ORIGINAL. COPIA OFICIAL. ESTE DOCUMENTO ES PROPIEDAD DEL I.H. POR LO QUE DEBE DEVOLVERSE CON UN EJEMPLAR REQUERIDAMENTE. This document should be completed with original/official copy of the halal/assh certificate. This document is property of Halal Institute and should be returned with a sample order.

© Instituto ih crea la entidad **Garantía Halal** Estándar Global de Certificación Halal S.L. y la autoriza para la gestión y control del uso de la / and **Garantía Halal** Estándar Global de Certificación Halal S.L. Marca de Garantía Halal de Junta Islámica de España. **ih** Santa María de Guzmán, S.L. Cof. 0 0000. Local 2; 14011 Córdoba. Tel: 0034 957544071- Fax: 957712303 - www.institutohalal.com - info@institutohalal.com

GRACIAS

