

## Memòria econòmica

**Projecte d'Ordre per la qual s'identifiquen els espais del de domini públic adscrits al Departament de la Presidència susceptibles d'utilització privativa i s'estableixen i es dona publicitat a les taxes que s'aplicaran per la utilització dels espais**

### 1. Antecedents

L'article 40 de la Llei 5/2020, de 29 d'abril, de mesures fiscals, financeres, administratives i del sector públic i de creació de l'impost sobre les instal·lacions que incideixen en el medi ambient, crea la taxa per la per la utilització d'espais en immobles de domini públic adscrits al Departament de la Presidència o a les entitats adscrites a aquest departament. L'article 3 de la Llei 3/2023, de 16 de març, de mesures fiscals, financeres, administratives i del sector públic per al 2023 modifica el títol VIII, capítol XII, del text refós de la Llei de taxes i preus públics de la Generalitat de Catalunya, amb relació a la taxa per la utilització dels espais indicats.

La identificació dels espais susceptibles d'utilització en els immobles de domini públic adscrits al Departament de la Presidència o a les entitats adscrites, i l'establiment i la modificació de les quanties de la quota s'efectuen mitjançant ordre del conseller o consellera de la Presidència.

Per tant, cal iniciar un nou procés d'aprovació d'una ordre específicament vinculada a aquesta taxa.

Els espais de domini públic adscrits al Departament de la Presidència susceptibles d'utilització privativa, son els que corresponen al Palau de Pedralbes de Barcelona. El Departament de la Presidència no té adscrit, en aquests moments, cap altre immoble del domini públic de la Generalitat de Catalunya, amb espais susceptibles de reunir els criteris del fet imposable de l'esmentada taxa.

El Palau de Pedralbes està situat a l'Avinguda Diagonal 686, en la part nord dels jardins del mateix nom delimitats pels carrers Avinguda Diagonal, John Maynard Keynes, Jordi Girona i Pere Duran Farell.

Des del 4 de març de 2010, seguint la seva finalitat institucional, acull la Seu de la Unió per la Mediterrània (UpM).

En la sessió del 28 de setembre de 2018 del Plenari del Consell Municipal de l'Ajuntament de Barcelona, es declara desafectada del domini públic la finca de propietat municipal situada a l'avinguda Diagonal, núm. 686, en la qual es troben ubicats el Palau i els jardins de Pedralbes.

Sant Honorat, 1-3  
08002 Barcelona  
Tel. 93 402 46 00



Doc. original signat per:  
Josep Girabal Ros 18/05/2023

Document electrònic garantit amb signatura electrònica. Podeu verificar la seva integritat al web [csv.gencat.cat](http://csv.gencat.cat) fins al 01/06/2026

Original electrònic / Còpia electrònica autèntica

CODI SEGUR DE VERIFICACIÓ



0MCP4MLBIS7BWVK2MW25KWJOK5MFVF93

Data creació còpia:  
01/06/2023 08:40:36

Pàgina 1 de 18



En la sessió del 29 de març de 2019 del Plenari del Consell municipal de l'Ajuntament de Barcelona es va aprovar la cessió a la Generalitat de Catalunya de la finca on es troba el Palau de Pedralbes i els seu jardins, per a destinar-la a seu representativa i centre de relació institucional.

En la sessió del 8 de febrer de 2022 el Govern de la Generalitat va acceptar la cessió gratuïta de la titularitat de l'edifici i dels seus jardins.

Finalment, el dia 2 de juny de 2022 es va formalitzar el document administratiu de cessió gratuïta de domini signat pel director general del Patrimoni de la Generalitat i pel primer tinent d'Alcaldia de l'Ajuntament de Barcelona.

## 2. Breu descripció de la finca

El Palau de Pedralbes va ser declarat monument històric-artístic per Decret 03-06-1931 (publicat a la GAC 04-06-1931) i consta inscrit al Registre Estatal de Béns d'Interès Cultural amb el número R-I-51-5274. Per tant gaudeix de la màxima protecció patrimonial com a Bé Cultural d'Interès Nacional (BCIN). Té una superfície construïda de 15.005,32 m<sup>2</sup>. L'espai es divideix entre les dependències destinades a la celebració d'actes, les reservades a despatxos i sales d'alta representació i les ocupades pels serveis administratius i de protocol del Departament de la Presidència.

Gaudeix d'un entorn de protecció format pels propis jardins, que també es consideren monument, i els pavellons de la Finca Güell propers, d'acord amb l'article 11.1.b) de la Llei 9/1993, de 30 de setembre, del Patrimoni Cultural Català, segons declaració publicada al DOGC 09-05-2008.

El jardí fou projectat per Nicolau Rubió i Tudurí entre el 1925 i el 1927 a partir de la vegetació preexistent i té una superfície de 56.122,23 m<sup>2</sup>. Acull sortidors i estanys, escultures, fonts, entre les quals destaca la font d'Hèrcules, obra d'Antoni Gaudí per a l'antiga masia Güell. La zona del jardí situada al costat del pòrtic que tanca l'ala esquerra del Palau, està decorada amb l'escultura "Nu femení agenollat" de Joan Borrell i Nicolau, constitueix un espai herbat de gespa reservat i ideal per a la realització d'actes a l'aire lliure

Aquests elements, juntament amb la seva ubicació privilegiada a la ciutat de Barcelona, el converteixen en un espai de primer nivell per acollir esdeveniments organitzats per entitats públiques i privades.

Es en aquest marc, que correspon regular mitjançant l'establiment d'una taxa, la utilització privativa del domini públic de l'Administració de la Generalitat, que es generarà en els casos en què és sol·licitat l'aprofitament privatiu temporal dels espais interiors del Palau de Pedralbes i dels jardins per a la realització d'activitats en règim de dret públic, que es refereixin, afectin o beneficiïn de manera particular els subjectes passius que ho sol·licitin pel seu propi interès.

Pàgina 2 de 11

Sant Honorat, 1-3  
08002 Barcelona  
Tel. 93 402 46 00



Doc original signat per:  
Josep Girabal Ros 18/05/2023

Document electrònic garantit amb signatura electrònica. Podeu verificar la seva integritat al web [csv.gencat.cat](http://csv.gencat.cat) fins al 01/06/2026

Original electrònic / Còpia electrònica autèntica

CODI SEGUR DE VERIFICACIÓ



0MCP4MLBIS7BWVK2MW25KWJOK5MFVF93

Data creació còpia:  
01/06/2023 08:40:36

Pàgina 2 de 18

### 3. Criteris aplicats per a la determinació de les taxes

La quantificació de les quotes de les taxes s'ha efectuat de manera que el rendiment d'aquestes no excedeixi, en el seu conjunt, el seu cost total. S'han tingut en compte les despeses generals, directes i indirectes, de funcionament dels espais en els que s'aplicarà la taxa així com les relatives als costos afegits derivats del desgast per a la seva utilització.

Tal i com es veurà més endavant l'import de la taxa resultarà de l'aplicació dels elements i els criteris següents:

- La rellevància social de l'espai i la connexió de l'acte o de l'activitat amb les atribucions pròpies del Departament de la Presidència o de les entitats adscrites a aquest departament.
- La incidència en la difusió pública dels valors vinculats a les atribucions pròpies del Departament de la Presidència o de les entitats adscrites.
- El predomini de les finalitats socials o comercials de l'acte o l'activitat que s'hi ha de dur a terme.
- La durada, en hores per dia, de la utilització de l'espai.
- La dimensió de l'acte o l'activitat atenent el volum de públic assistent.

### 4. Costos de funcionament i manteniment del Palau de Pedralbes i dels jardins l'any 2022

En aquesta proposta d'establiment d'import de les taxes es garanteix el principi d'equivalència i que en cap cas les taxes que es proposen siguin abusives o generin indefensió. El rendiment d'aquestes no excedirà, en el seu conjunt, el seu cost total.

Els costos pel funcionament del Palau de Pedralbes corresponents a l'any 2022 han estat els següents:

Despeses corrents del Palau de Pedralbes	2022
Subministraments energètics (Electricitat, aigua, gas)	70.634,77 €
Neteja i desinfecció	97.400,42 €
Despeses de vigilància	456.625,91 €
Manteniment tècnic d'instal·lacions	64.364,04 €
Manteniment sistemes de seguretat	32.561,55 €
Manteniment divers	18.431,85 €
Subministraments diversos	7.714,04 €
Jardineria	540.205,24 €
Neteja de camins	16.823,35 €
Despeses del personal del D. Presidència	293.182,62 €
<b>Total despeses corrents espais interiors</b>	<b>1.597.943,79 €</b>

Pàgina 3 de 11

Sant Honorat, 1-3  
08002 Barcelona  
Tel. 93 402 46 00



Doc original signat per:  
Josep Girabal Ros 18/05/2023

Document electrònic garantit amb signatura electrònica. Podeu verificar la seva integritat al web [csv.gencat.cat](http://csv.gencat.cat) fins al 01/06/2026

Original electrònic / Còpia electrònica autèntica

CODI SEGUR DE VERIFICACIÓ



0MCP4MLBIS7BWVK2MW25KWJOK5MFVF93

Data creació còpia:  
01/06/2023 08:40:36

Pàgina 3 de 18

D'acord amb la taula anterior, la imputació prevista dels costos per a cada espai segons es tracti d'espais interiors o bé exteriors és la següent:

Despeses corrents espais interiors	2022
Subministraments energètics (Electricitat, aigua, gas)	70.634,77 €
Neteja i desinfecció	97.400,42 €
Despeses de vigilància	228.312,96 €
Manteniment tècnic d'instal·lacions	64.364,04 €
Manteniment sistemes de seguretat	16.280,78 €
Manteniment divers	18.431,85 €
Subministraments diversos	7.714,04 €
Despeses del personal del D. Presidència	146.591,31 €
<b>Total espais interiors</b>	<b>649.730,16 €</b>

Despeses corrents espais exteriors	2022
Manteniment dels jardins, instal·lacions i béns mobles exteriors	540.205,24 €
Neteja dels camins	16.823,35 €
Despeses de vigilància	228.312,96 €
Manteniment sistemes de seguretat	16.280,78 €
Despeses del personal del D. Presidència	146.591,31 €
<b>Total espais exteriors</b>	<b>948.213,63 €</b>

## 5. Fet imposable

Constitueix el fet imposable de la taxa la utilització d'espais en immobles de domini públic adscrits al Departament de la Presidència o a les entitats adscrites a aquest departament per la realització de reportatges fotogràfics, filmacions, enregistraments sonors, fires, congressos, actes protocol·laris, desfilades de moda, reunions, cursos, seminaris, col·loquis, conferències, presentacions i altres usos similars.

## 6. Espais del Palau de Pedralbes susceptibles d'aprofitament privatiu temporal

### 6.1 Espais interiors del Palau, jardí privat i pavellons d'accés a la finca

La planta baixa del Palau de Pedralbes **està distribuïda en dos ales interiors; l'ala est i l'ala oest** que disposen dels següents espais susceptibles d'aprofitament:

Sales interiors de l'Ala Est	Codi espai	Superfície (m <sup>2</sup> )
Tron	PB-063	216,20
Música	PB-058	198,23
Quadres i tapissos	PB-040	687,44



Sales interiors de l'Ala Oest	Codi espai	Superfície (m <sup>2</sup> )
Gran	PB-014	211,94
Rotonda	PB-031	154,60
Biblioteca	PB-013	128,28
Petita	PB-015	98,12

Cadascuna de les ales es configura en el cas del seu aprofitament privatiu temporal com un tot, atès que la distribució funcional del Palau no permet simultaniejar diversos actes en espais de la mateixa ala al mateix temps.

Des de la mateixa planta baixa del Palau de Pedralbes, amb accés directe des de les sales interiors de l'ala oest i precedit d'una porxada, s'arriba al jardí privat, anomenat així perquè queda separat dels jardins oberts al públic. Aquest espai és susceptible d'aprofitament privatiu temporal com a espai independent de les sales interiors o bé, com un espai addicional comunicat amb les sales interiors de l'ala oest. Està format per tres espais diferenciats però comunicats entre si, que no son susceptibles d'utilització independent i per tant, es configura en el cas del seu aprofitament privatiu temporal com un tot.

Espais exteriors de l'Ala Oest	Codi espai	Superfície (m <sup>2</sup> )
Porxo	PX-001	149,29
Jardí privat	JE-001	1.459,70
Pati tarongers	PT-001	75,24

La planta baixa també disposa de l'espai on estan ubicades les antigues cuines del Palau. Les cuines no estan reformades i no s'hi permet efectuar cap tipus d'ús culinari, però aquest espai amb una superfície de 181,16 m2 constitueix un punt logístic i de suport en cas que els esdeveniments que és realitzin a l'edifici principal es serveixin refrigeris o menjar prèviament preparat.

Espais logístics	Codi espai	Superfície (m <sup>2</sup> )
Antigues cuines	PB-025	181,61

A l'accés principal a la finca del Palau de Pedralbes des de l'avinguda Diagonal hi ha dos pavellons simètrics i diàfans, que permeten diferents usos. Ambdós pavellons tenen accés directe als jardins del Palau.

Pavellons d'accés	Codi espai	Superfície (m <sup>2</sup> )
Pavelló 1	PV-01	167,55
Pavelló 2	PV-02	167,55



## 6.2 Jardins oberts al públic

Els jardins, amb una ubicació privilegiada a la ciutat de Barcelona, constitueixen un espai de primer nivell per a la realització d'actes i per acollir esdeveniments a l'aire lliure organitzats per entitats públiques i privades.

El tractament de les taxes distingeix, d'una banda, entre l'aprofitament privatiu temporal de la totalitat del jardí per a la realització de les activitats incloses en el fet imposable de la taxa que comporten el tancament del parc i, per tant, limiten el gaudi de l'ús públic dels jardins i aquells casos en què l'aprofitament privatiu temporal és d'una part del jardí, per tant, l'afectació a l'ús dels jardins per part de la ciutadania és més limitada perquè no comporta el tancament dels jardins al públic.

Els supòsits i espais susceptibles d'aprofitament privatiu temporal dels jardins són els següents:

Aprofitament privatiu de la totalitat del jardí obert al públic	Superfície (m²)
Utilització de la totalitat del jardí obert al públic.	56.122,23

Aprofitament privatiu d'una part del jardí obert al públic que comporta el tancament o sectorització parcial de l'espai	Superfície (m²)
Eix central des de l'entrada principal dels jardins que inclou, entrada, font i passeig central fins a la plaça de la façana principal del Palau.	8.397
Praderia 1: situada a la banda dreta de l'eix central des de l'entrada principal dels jardins.	1.601
Praderia 2: situada a la banda esquerra de l'eix central des de l'entrada principal dels jardins.	1497
Bassa naturalitzada.	683
Pèrgola.	68
Camins de circumval·lació (des de l'entrada dels jardins fins a la plaça de la façana principal del Palau).	2.411
Resta d'espais del jardí obert al públic.	---

## 7. Proposta de quota

El criteri que ha regit la determinació del preu de les taxes és obtenir una regulació que s'adeqüi als preus de mercat existents per a espais similars, però que alhora resulti competitiu per a les entitats, les empreses i els particulars i permeti a l'Administració obtenir ingressos pels costos de manteniment d'aquest bé de domini públic.

En aplicació d'aquests criteris l'import de la taxa resulta competitiu i en alguns casos inferior al preu de mercat d'espais amb característiques similars. A la quota resultant s'aplicaran els sistemes de bonificació regulats a l'article 3 de la Llei 3/2023, de 16 de març, de mesures fiscals, financeres, administratives i del sector públic per al 2023 que modifica, amb relació a

Pàgina 6 de 11

Sant Honorat, 1-3  
08002 Barcelona  
Tel. 93 402 46 00



Doc. original signat per:  
Josep Girabal Ros 18/05/2023

Document electrònic garantit amb signatura electrònica. Podeu verificar la seva integritat al web [csv.gencat.cat](http://csv.gencat.cat) fins al 01/06/2026

Original electrònic / Còpia electrònica autèntica

CODI SEGUR DE VERIFICACIÓ



0MCP4MLBIS7BWVK2MW25KWJOK5MFVF93

Data creació còpia:  
01/06/2023 08:40:36

Pàgina 6 de 18

 **Generalitat de Catalunya**  
Departament de la Presidència  
**Direcció de Serveis**

la taxa per la utilització dels espais indicats, el títol VIII, capítol XII, del text refós de la Llei de taxes i preus públics de la Generalitat de Catalunya aprovat pel Decret Legislatiu 3/2008, del 25 de juny.

El punt de partida ha estat la repercussió diària dels costos anuals previstos pel manteniment dels espais interiors (649.730,16 € / 250 Dies hàbils i 365 Dies/Any en el cas de la vigilància i els sistemes de seguretat) el resultat són 2.290,67 €, a aquests import se li ha aplicat un increment del 35%, que és correspon amb els costos de les inversions que hauran d'assumir-se com a conseqüència del desgast i deteriorament dels espais per l'ús (2.290,67 €+35%= 3.092,40 €). En aplicació de l'anterior, l'import de la taxa un cop arrodonida per a l'aprofitament privatiu temporal dels espais s'ha fixat en l'import de 3.100,00 €.

En el cas dels jardins, per tal d'establir les taxes hem partit de la repercussió diària dels costos anuals previstos pel manteniment dels espais exteriors (948.213,63 € / 250 Dies hàbils i 365 Dies/Any en el cas de la vigilància i els sistemes de seguretat), a aquests import se li ha aplicat un increment del 35%, que és correspon amb els costos de les inversions que hauran d'assumir-se com a conseqüència del desgast i deteriorament dels espais per l'ús (3.484,60 €+35%= 4.704,21 €). En aplicació de l'anterior, l'import de la taxa un cop arrodonida per a l'aprofitament privatiu temporal dels espais s'ha fixat en l'import de 4.700,00 €.

En els casos d'aprofitament privatiu temporal d'una part del jardí públic, s'estableix la taxa en funció de l'afectació que té l'ús privatiu de l'espai que es sol·licita al gaudi dels jardins per part de la ciutadania, atès que l'ús dels espais comporta un tancament o sectorització parcial d'aquell espai concret. Qualsevol activitat fora del funcionament ordinari d'un parc públic que limita, afecta o interfereix en el funcionament ordinari com a parc públic requereix una inversió específica dels serveis generals imputables a la totalitat del parc i comportat d'una banda, despeses extraordinàries que l'administració no pot assumir en benefici d'una utilització privativa de l'espai i de l'altra, una afectació a la ciutadania que impedeix el gaudiment d'un espai públic que comporta una afectació a la utilitat pública del parc.

Tot i que la proposta de taxes sigui ajustada, l'Administració mantindrà l'objectiu d'obtenir un ingrés per la utilització del domini públic, de forma que amb aquesta utilització i el pagament de les quotes establertes es contribueixi al sosteniment dels espais del Palau de Pedralbes.

La previsió dels rendiments que es preveuen obtenir en aplicació de les taxes per a la utilització privativa del Palau de Pedralbes no superen el cost real de manteniment dels espais.

Pàgina 7 de 11

Sant Honorat, 1-3  
08002 Barcelona  
Tel. 93 402 46 00Doc. original signat per:  
Josep Girabal Ros 18/05/2023Document electrònic garantit amb signatura electrònica. Podeu verificar la seva integritat al  
web [csv.gencat.cat](http://csv.gencat.cat) fins al 01/06/2026

Original electrònic / Còpia electrònica autèntica

CODI SEGUR DE VERIFICACIÓ



0MCP4MLBIS7BWVK2MW25KWJOK5MFVF93

Data creació còpia:  
01/06/2023 08:40:36

Pàgina 7 de 18

**7.1 Determinació de la quota aplicable als espais del Palau de Pedralbes**

**7.1.1 Quota aplicable als espais interiors, als espais exteriors de l'ala oest i als pavellons d'accés**

Sales interiors de l'Ala Est	Codi espai	Superfície (m <sup>2</sup> )	1 jornada	½ jornada
Tron	PB-063	216,20	3.100,00 €	1.550,00 €
Música	PB-058	198,23		
Quadres i tapissos	PB-040	687,44		

Sales interiors de l'Ala Oest	Codi espai	Superfície (m <sup>2</sup> )	1 jornada	½ jornada
Gran	PB-014	211,94	3.100,00 €	1.550,00 €
Rotonda	PB-031	154,60		
Biblioteca	PB-013	128,28		
Petita	PB-015	98,12		

Espais exteriors de l'Ala Oest	Codi espai	Superfície (m <sup>2</sup> )	1 jornada	½ jornada
Porxo	PX-001	149,29	3.100,00 €	1.550,00 €
Jardí privat	JE-001	1.459,70		
Pati dels tarongers	PT-001	75,24		

Espais logístics	Codi espai	Superfície (m <sup>2</sup> )	1 jornada	½ jornada
Antigues cuines	PB-025	181,61	3.100,00 €	1.550,00 €

Pavellons d'accés	Codi espai	Superfície (m <sup>2</sup> )	1 jornada	½ jornada
Pavelló 1	PV-01	167,55	3.100,00 €	1.550,00 €
Pavelló 2	PV-02	167,55	3.100,00 €	1.550,00 €

Aquests espais consten dibuixats en l'**annex 1: espais interiors i espais exteriors de l'ala oest del Palau de Pedralbes**, d'aquesta memòria econòmica.

Als efectes d'aplicació d'aquestes quotes es considera el següent criteri:

- En cas que es sol·liciti l'ús privatiu de més d'una ala o espai, la quota aplicable serà el resultat de sumar la quota corresponent a cadascuna de les ales o dels espais sol·licitats.
- Independentment de la franja horària d'utilització privativa s'estableix la següent distinció:
  - Mitja jornada: utilització privativa de menys de 6 hores





- Jornada completa: utilització privativa de més de 6 hores

### 7.1.2 Bonificacions

- **50%** de la quota resultant les entitats autònomes comercials, industrials o financeres, les entitats de dret públic sotmeses al dret privat, les entitats de dret públic de naturalesa singular, els consorcis i les societats mercantils del sector públic de l'Administració de la Generalitat i de l'Administració.
- **20%** de la quota resultant les entitats privades sense ànim de lucre, sempre que no percebin cap ingrés com a conseqüència de la utilització privativa dels espais dels immobles adscrits al Departament de la Presidència o a les entitats adscrites a aquest departament en els termes establerts en l'article 8.12-1 del text refós de la Llei de taxes i preus públics de la Generalitat de Catalunya aprovat pel Decret Legislatiu 3/2008, del 25 de juny.

### 7.1.3 Exempcions



Resten exempts del pagament de la taxa els departaments de l'Administració de la Generalitat i els ens que integren l'Administració local de Catalunya, i també els organismes autònoms administratius i les fundacions del sector públic de cadascuna d'aquestes administracions públiques.

## 7.2 Quota aplicable al jardí obert al públic

### 7.2.1 Quota general

Aprofitament privatiu de la totalitat del jardí obert al públic	Superfície (m <sup>2</sup> )	Jornada o fracció
Utilització de la totalitat del jardí obert al públic	56.122,23	4.700,00 €

Aprofitament privatiu d'una part del jardí obert al públic que comporta el tancament o sectorització parcial de l'espai	Codi	Identificació plànol	Superfície (m <sup>2</sup> )	Jornada o fracció
Eix central des de l'entrada principal dels jardins que inclou, entrada, font i passeig central fins a la plaça de la façana principal del Palau.	JARDINS-EC	Annex 2.1	8.397	3.500,00 €
Praderia 1: situada a la banda dreta de l'eix central des de l'entrada principal dels jardins.	JARDINS-PD1	Annex 2.2	1.601	2.000,00 €
Praderia 2: situada a la banda esquerra de l'eix central des de l'entrada principal dels jardins.	JARDINS-PD2	Annex 2.2	1497	2.000,00 €
Bassa naturalitzada.	JARDINS-BS	Annex 2.3	683	1.500,00 €

	Doc. original signat per: Josep Girabal Ros 18/05/2023	Document electrònic garantit amb signatura electrònica. Podeu verificar la seva integritat al web <a href="http://csv.gencat.cat">csv.gencat.cat</a> fins al 01/06/2026	Data creació còpia: 01/06/2023 08:40:36
	Original electrònic / Còpia electrònica autèntica  CODI SEGUR DE VERIFICACIÓ		Pàgina 9 de 18
		0MCP4MLBIS7BWVK2MW25KWJOK5MFVF93	

 Generalitat de Catalunya  
Departament de la Presidència  
**Direcció de Serveis**

Pèrgola.	JARDINS-PG	Annex 2.3	68	1.500,00 €
Camins de circumval·lació (des de l'entrada dels jardins fins a la plaça de la façana principal del Palau).	JARDINS-CC	Annex 2.4	2.411	1.000,00 €
Resta d'espais del jardí obert al públic.	JARDINS-RT		---	750,00 €

Aquests espais consten dibuixats en **annex 2: espais dels jardins oberts al públic del Palau de Pedralbes** d'aquesta memòria econòmica.

Als efectes d'aplicació d'aquestes taxes es considera que la utilització privativa es realitza per una jornada completa o fracció, independentment de la franja horària d'utilització privativa.

#### 7.2.2 Bonificacions

- **50%** de la quota resultant les entitats autònomes comercials, industrials o financeres, les entitats de dret públic sotmeses al dret privat, les entitats de dret públic de naturalesa singular, els consorcis i les societats mercantils del sector públic de l'Administració de la Generalitat i de l'Administració.
- **20%** de la quota resultant les entitats privades sense ànim de lucre, sempre que no percebin cap ingrés com a conseqüència de la utilització privativa dels espais dels immobles adscrits al Departament de la Presidència o a les entitats adscrites a aquest departament en els termes establerts en l'article 8.12-1 del text refós de la Llei de taxes i preus públics de la Generalitat de Catalunya aprovat pel Decret Legislatiu 3/2008, del 25 de juny.

Sant Honorat, 1-3  
08002 Barcelona  
Tel. 93 402 46 00

Pàgina 10 de 11



Doc. original signat per:  
Josep Girabal Ros 18/05/2023

Document electrònic garantit amb signatura electrònica. Podeu verificar la seva integritat al web [csv.gencat.cat](http://csv.gencat.cat) fins al 01/06/2026

Original electrònic / Còpia electrònica autèntica

CODI SEGUR DE VERIFICACIÓ



0MCP4MLBIS7BWVK2MW25KWJOK5MFVF93

Data creació còpia:  
01/06/2023 08:40:36

Pàgina 10 de 18

 Generalitat de Catalunya  
Departament de la Presidència  
**Direcció de Serveis**

### 7.2.3 Exempcions

Resten exempts del pagament de la taxa els departaments de l'Administració de la Generalitat i els ens que integren l'Administració local de Catalunya, i també els organismes autònoms administratius i les fundacions del sector públic de cadascuna d'aquestes administracions públiques.

### 8. Inclusions i exclusions de les quotes

Totes les quotes que s'han relacionat en l'apartat 6 d'aquest informe, inclouen la utilització privativa de l'espai i les despeses de subministrament elèctric i aigua.

No inclouen les despeses de vigilància, neteja, serveis tècnics i resta de serveis i subministraments complementaris necessaris per dur a terme l'aprofitament privatiu temporal que aniran càrrec de qui gaudeixi de la utilització privativa de l'espai.

En els cas que sigui necessària l'obtenció d'una llicència d'activitats o qualsevol altra autorització, l'entitat que sol·liciti l'ocupació és farà responsable de la tramitació de les llicències o autoritzacions pertinents.

Signat digitalment a Barcelona

Subdirector general d'Obres i Serveis

Pàgina 11 de 11

Sant Honorat, 1-3  
08002 Barcelona  
Tel. 93 402 46 00



Doc. original signat per:  
Josep Girabal Ros 18/05/2023

Document electrònic garantit amb signatura electrònica. Podeu verificar la seva integritat al web [csv.gencat.cat](http://csv.gencat.cat) fins al 01/06/2026

Original electrònic / Còpia electrònica autèntica

CODI SEGUR DE VERIFICACIÓ



0MCP4MLBIS7BWVK2MW25KWJOK5MFVF93

Data creació còpia:  
01/06/2023 08:40:36

Pàgina 11 de 18

**Annex 1: espais interiors i espais exteriors de l'ala oest del Palau  
de Pedralbes**

Sant Honorat, 1-3  
08002 Barcelona  
Tel. 93 402 46 00



Doc. original signat per:  
Josep Girabal Ros 18/05/2023

Document electrònic garantit amb signatura electrònica. Podeu verificar la seva integritat al  
web [csv.gencat.cat](http://csv.gencat.cat) fins al 01/06/2026

Original electrònic / Còpia electrònica autèntica

CODI SEGUR DE VERIFICACIÓ



0MCP4MLBIS7BWVK2MW25KWJOK5MFVF93

Data creació còpia:  
01/06/2023 08:40:36

Pàgina 12 de 18



Generalitat de Catalunya  
Departament de la Presidència  
Direcció de Serveis  
Subdirecció General d'Obres i Serveis

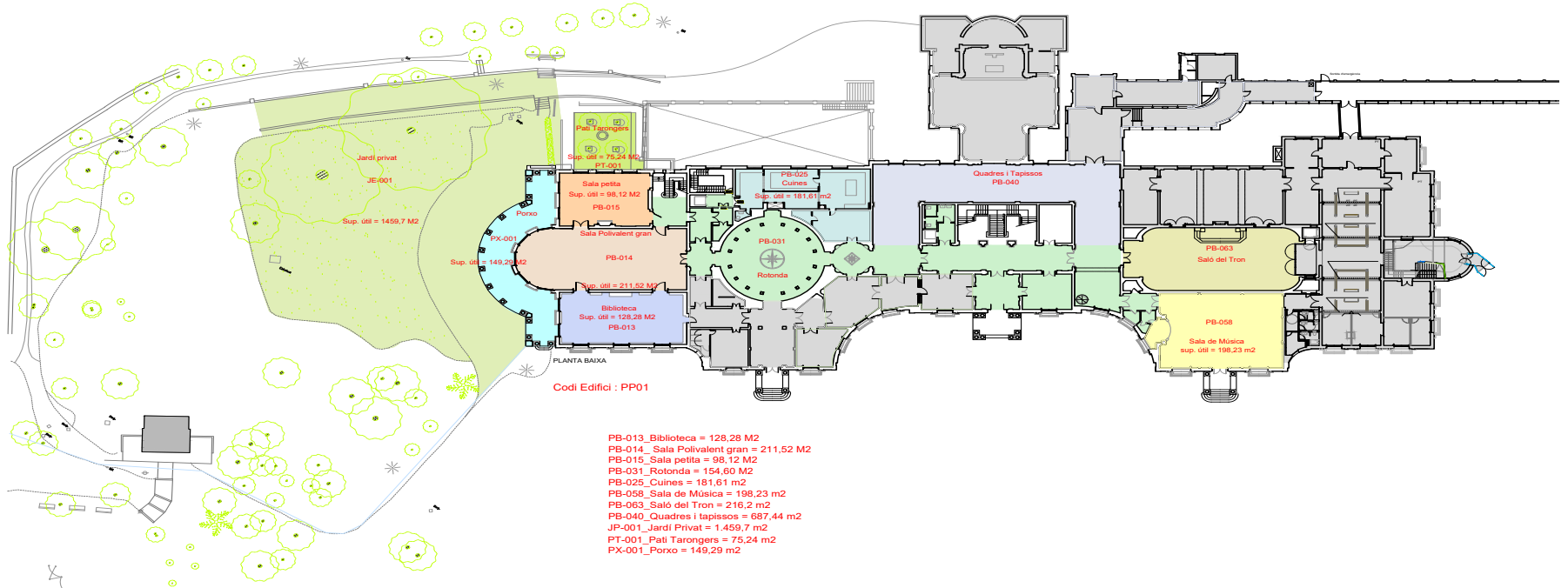

MAIG DE 2023



Doc. original signat per:  
Josep Girabal Ros 18/05/2023

Document electrònic garantit amb signatura electrònica. Podeu verificar la seva integritat al web [csv.gencat.cat](http://csv.gencat.cat) fins al 01/06/2026

Original electrònic / Còpia electrònica autèntica

CODI SEGUR DE VERIFICACIÓ



0MCP4MLBIS7BWVK2MW25KWJOK5MFVF93

Data creació còpia:  
01/06/2023 08:40:36

Pàgina 13 de 18

**Annex 2: espais dels jardins oberts al públic del Palau de Pedralbes**

Sant Honorat, 1-3  
08002 Barcelona  
Tel. 93 402 46 00



Doc. original signat per:  
Josep Girabal Ros 18/05/2023

Document electrònic garantit amb signatura electrònica. Podeu verificar la seva integritat al  
web [csv.gencat.cat](http://csv.gencat.cat) fins al 01/06/2026

Original electrònic / Còpia electrònica autèntica

CODI SEGUR DE VERIFICACIÓ



0MCP4MLBIS7BWVK2MW25KWJOK5MFVF93

Data creació còpia:  
01/06/2023 08:40:36

Pàgina 14 de 18

 **Generalitat de Catalunya**  
Departament de la Presidència  
**Direcció de Serveis**  
Subdirecció General d'Obres i Serveis

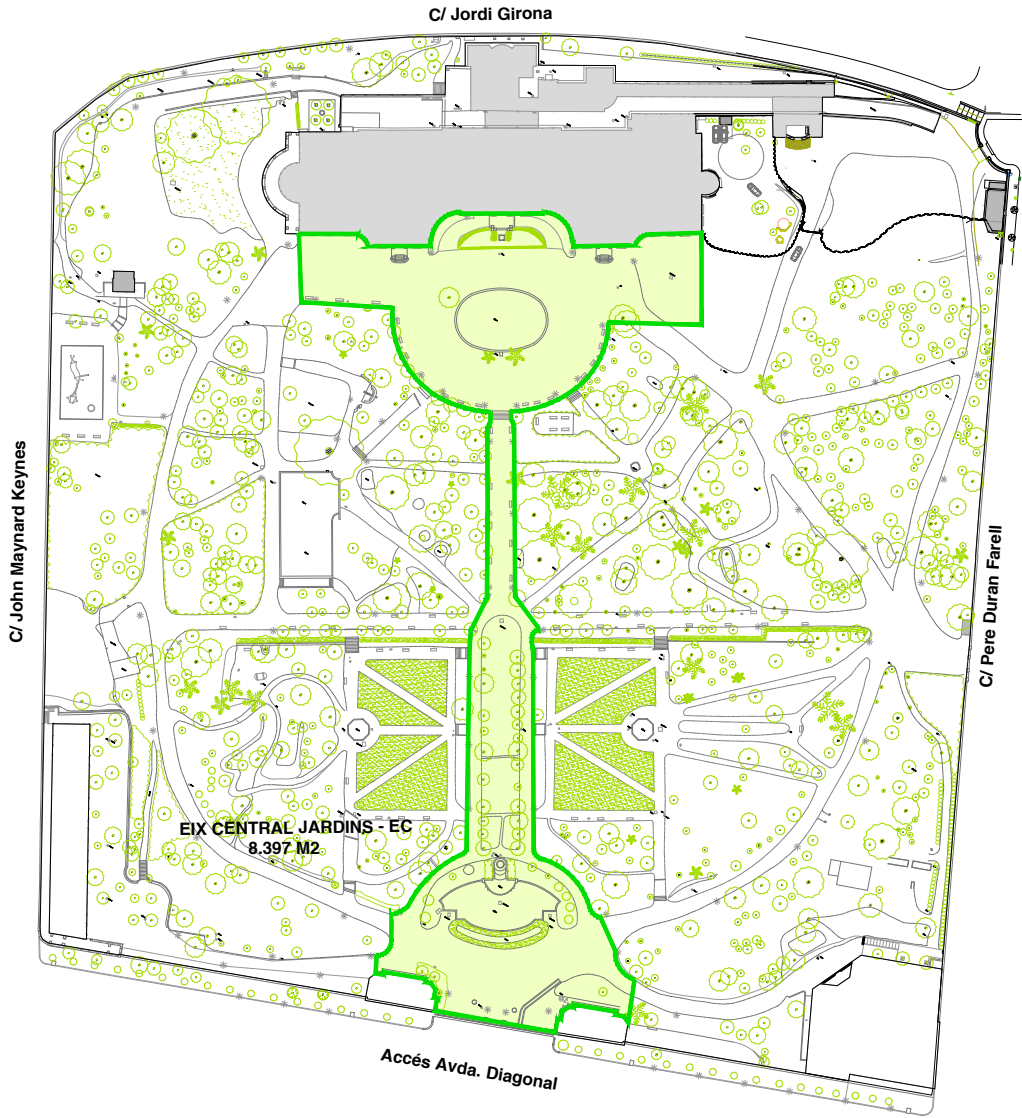

MAIG DE 2023



Doc. original signat per:  
Josep Girabal Ros 18/05/2023

Document electrònic garantit amb signatura electrònica. Podeu verificar la seva integritat al web [csv.gencat.cat](http://csv.gencat.cat) fins al 01/06/2026

Original electrònic / Còpia electrònica autèntica

**CODI SEGUR DE VERIFICACIÓ**



0MCP4MLBIS7BWVK2MW25KWJOK5MFVF93

Data creació còpia:  
01/06/2023 08:40:36

Pàgina 15 de 18

 **Generalitat de Catalunya**  
Departament de la Presidència  
**Direcció de Serveis**  
Subdirecció General d'Obres i Serveis

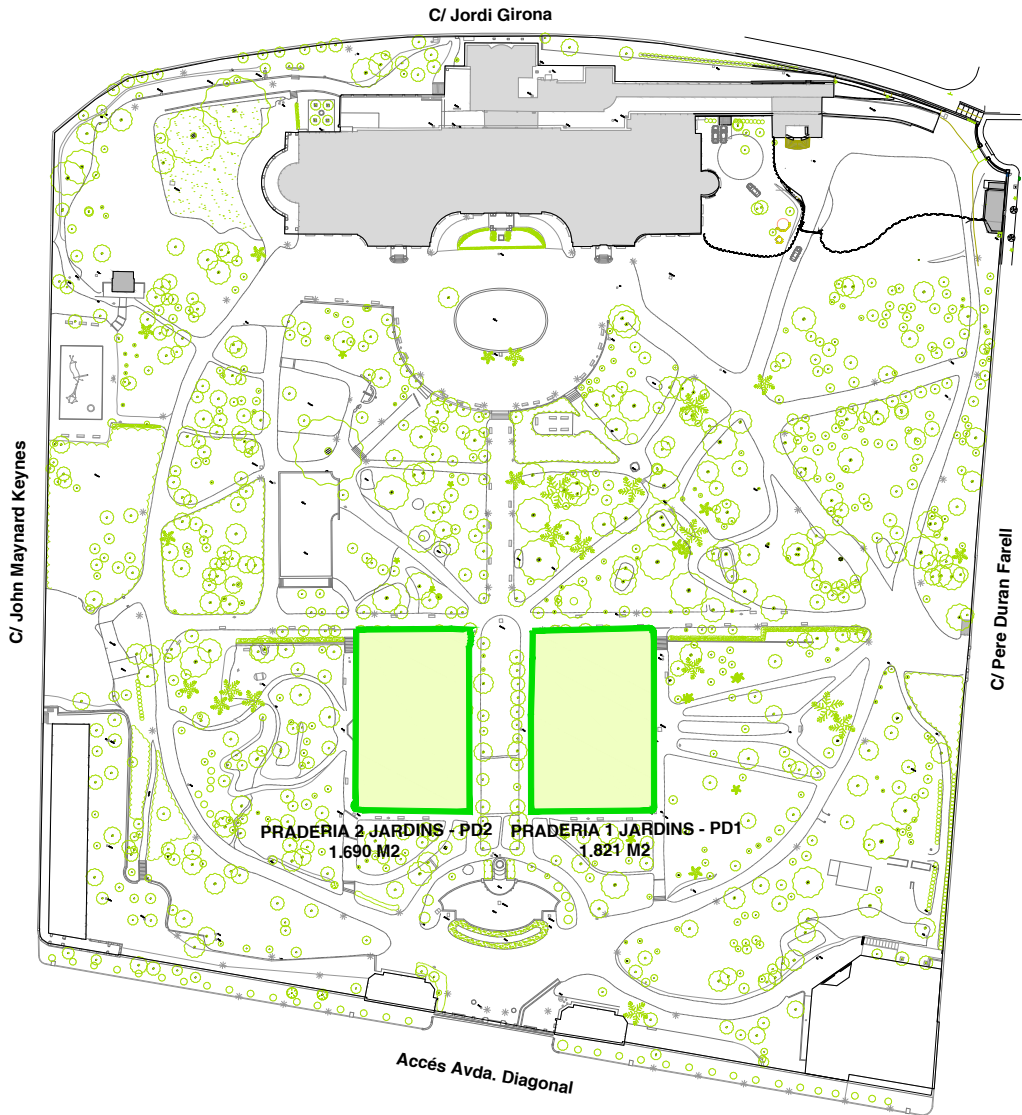

MAIG DE 2023



Doc. original signat per:  
Josep Girabal Ros 18/05/2023

Document electrònic garantit amb signatura electrònica. Podeu verificar la seva integritat al web [csv.gencat.cat](http://csv.gencat.cat) fins al 01/06/2026

Original electrònic / Còpia electrònica autèntica

CODI SEGUR DE VERIFICACIÓ



0MCP4MLBIS7BWVK2MW25KWJOK5MFVF93

Data creació còpia:  
01/06/2023 08:40:36

Pàgina 16 de 18



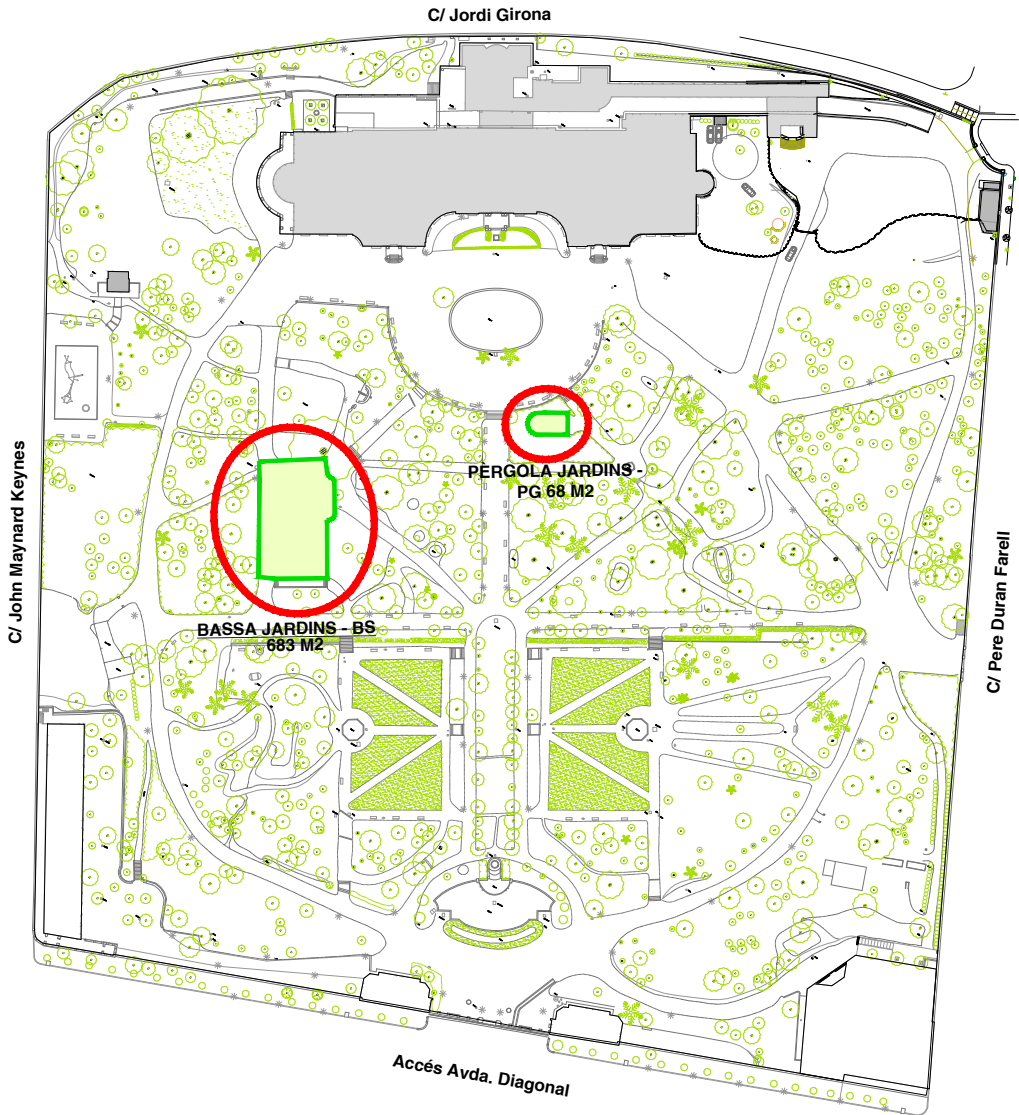

MAIG DE 2023



Doc. original signat per:  
Josep Girabal Ros 18/05/2023

Document electrònic garantit amb signatura electrònica. Podeu verificar la seva integritat al web [csv.gencat.cat](http://csv.gencat.cat) fins al 01/06/2026

Original electrònic / Còpia electrònica autèntica

CODI SEGUR DE VERIFICACIÓ



0MCP4MLBIS7BWVK2MW25KWJOK5MFVF93

Data creació còpia:  
01/06/2023 08:40:36

Pàgina 17 de 18

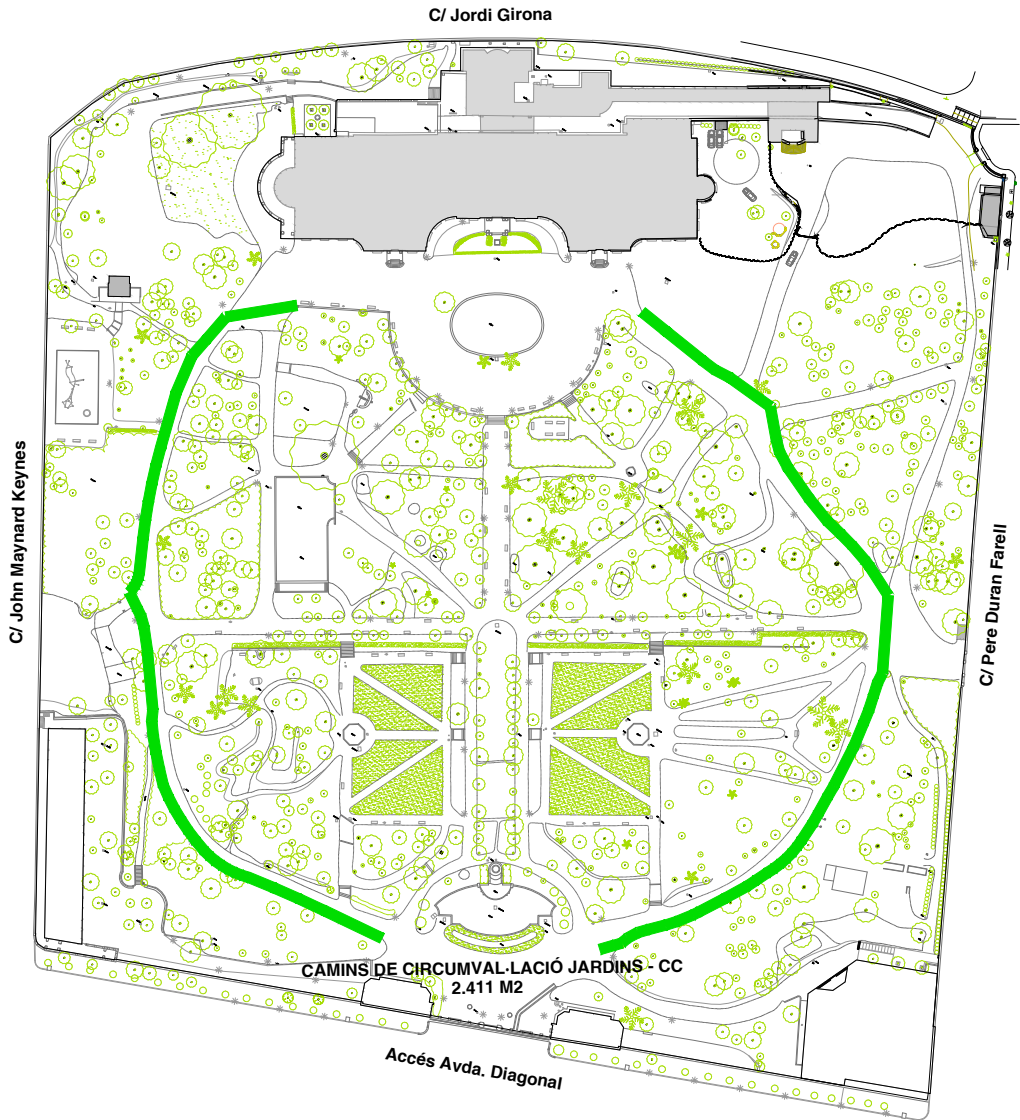

MAIG DE 2023



Doc. original signat per:  
Josep Girabal Ros 18/05/2023

Document electrònic garantit amb signatura electrònica. Podeu verificar la seva integritat al  
web [csv.gencat.cat](http://csv.gencat.cat) fins al 01/06/2026

Original electrònic / Còpia electrònica autèntica

CODI SEGUR DE VERIFICACIÓ



0MCP4MLBIS7BWVK2MW25KWJOK5MFVF93

Data creació còpia:  
01/06/2023 08:40:36

Pàgina 18 de 18